

# CATÁLOGO 780

DESCRIPCIÓN Ocarina zoomorfa. Representación de ardilla, Tetrápode. Cuatro perforaciones, pastillaje con perforación para colgar.

SALA 02

VITRINA 01

MÓDULO

POSICIÓN Base

MATERIAL Cerámica

ANCHO 3,3

ALTO 5,4

LARGO 6,2

PESO 36,5

DIÁMETRO 0

PROFUNDIDAD 6,6

CIRC. MENOR 0

CIRC. MAYOR 0

REGIÓN Central

PERIODO 100 a.C. - 700 d.C.

GRUPO MODAL Zoila Rojo

PROCEDENCIA Sin referencia

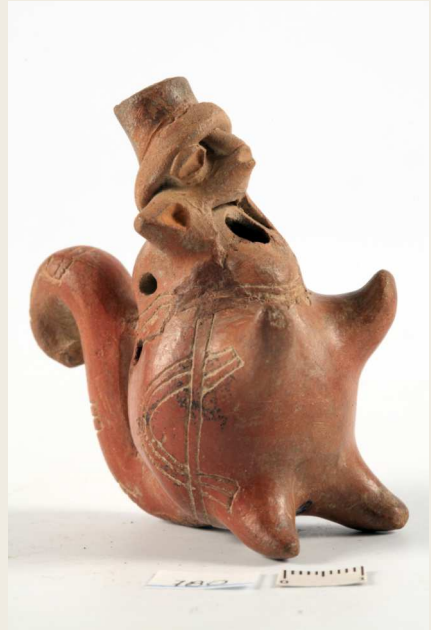

# CATÁLOGO 896

DESCRIPCIÓN Vasija figura zoomorfa. Boca restringida, borde inverso, labio  
DEL OBJETO agudo. Dos perforaciones bajo el borde. Trípode, soportes  
cónicos, sólidos.

SALA 02

VITRINA 01

MÓDULO

POSICIÓN Base

MATERIAL Cerámica

ANCHO 6,5

ALTO 11,2

LARGO 9,6

PESO 239,5

DIÁMETRO 0

PROFUNDIDAD 0

CIRC. MENOR 0

CIRC. MAYOR 21,7

REGIÓN Central

PERIODO 400 d.C. - 700 d.C.

GRUPO MODAL Zoila Rojo variedad esgrafiado

PROCEDENCIA Sin referencia



# CATÁLOGO 920

DESCRIPCIÓN DEL OBJETO Figura zoomorfa. Sólida, con perforaciones en el cuello para colgar. Tetrápode.

SALA 02

VITRINA 01

MÓDULO

POSICIÓN Base

MATERIAL Cerámica

ANCHO 2,5

ALTO 3,8

LARGO 4,8

PESO 28,5

DIÁMETRO 0

PROFUNDIDAD 4,8

CIRC. MENOR 0

CIRC. MAYOR 0

REGIÓN Central

PERIODO 100 a.C. - 500 d.C.

GRUPO MODAL Santa Clara

PROCEDENCIA Sin referencia



# CATÁLOGO 2401

DESCRIPCIÓN DEL OBJETO Vasija globular achatada. Cuello corto y restringido, borde directo, labio redondeado. Adorno de figura zoomorfa en el cuerpo.

SALA 02

VITRINA 01

MÓDULO

POSICIÓN Base

MATERIAL Cerámica

ANCHO 9,6

ALTO 6,5

LARGO 7,8

PESO 144

DIÁMETRO 0

PROFUNDIDAD 0

CIRC. MENOR 12,4

CIRC. MAYOR 27,2

REGIÓN Gran Nicoya

PERIODO 800 d.C. - 1350 d.C.

GRUPO MODAL Sin referencia

PROCEDENCIA Pacífico Norte



# CATÁLOGO 2656

**DESCRIPCIÓN DEL OBJETO** Vasija globular. Cuello alto y ligeramente restringido. Borde exverso, labio redondeado. Trípode, soportes sólidos, cilíndricos con terminación aguda. Figura zoomorfa (mono) con manos sosteniéndose la cabeza sobre el cuerpo del artefacto.

SALA 02

VITRINA 01

MÓDULO

POSICIÓN Base

MATERIAL Cerámica

ANCHO 13

ALTO 16,6

LARGO 17,1

PESO 629,7

DIÁMETRO 0

PROFUNDIDAD 15,9

CIRC. MENOR 0

CIRC. MAYOR 40,8

REGIÓN Central

PERIODO 100 a.C. - 500 d.C.

GRUPO MODAL Ticabán

PROCEDENCIA Vertiente atlántica

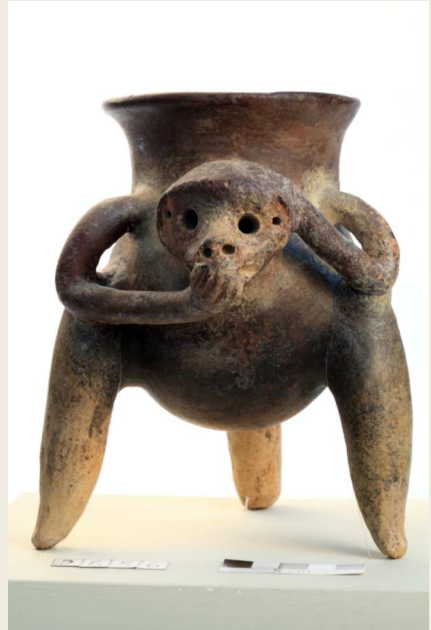

# CATÁLOGO 3433

DESCRIPCIÓN Vasija efígie antrozo-zoomorfa. Borde inverso, labio  
DEL OBJETO redondeado. Trípode, soportes sólidos, extremidades inferiores  
y cola.

SALA 02

VITRINA 01

MÓDULO

POSICIÓN Base

MATERIAL Cerámica

ANCHO 9,8

ALTO 10,7

LARGO 9,4

PESO 250,2

DIÁMETRO 0

PROFUNDIDAD 9,5

CIRC. MENOR 0

CIRC. MAYOR 27,3

REGIÓN Central

PERIODO 100 a.C. - 500 d.C.

GRUPO MODAL Santa Clara

PROCEDENCIA Vertiente atlántica



# CATÁLOGO 3507

DESCRIPCIÓN DEL OBJETO Vasija globular. Cuello corto y restringido, borde exverso, labio redondeado. Trípode, soportes cónicos, sólidos. Cabeza y cola zoomorfas, ubicadas en el cuerpo del artefacto.

SALA 02

VITRINA 01

MÓDULO

POSICIÓN Base

MATERIAL Cerámica

ANCHO 6,5

ALTO 6,8

LARGO 9,4

PESO 125,7

DIÁMETRO 0

PROFUNDIDAD 0

CIRC. MENOR 0

CIRC. MAYOR 24,6

REGIÓN Central

PERIODO 100 a.C. - 500 d.C.

GRUPO MODAL Bosque Rojo

PROCEDENCIA Vertiente Atlántica



# CATÁLOGO 5430

DESCRIPCIÓN Escudilla simple. Borde exverso y engrosado, labio redondeado.  
DEL OBJETO Trípode, soportes zoomorfos, cónicos, sólidos. Figura zoomorfa modelada con cola.

SALA 02

VITRINA 01

MÓDULO

POSICIÓN Base

MATERIAL Cerámica

ANCHO 9,6

ALTO 4,9

LARGO 12,3

PESO 200,8

DIÁMETRO 0

PROFUNDIDAD 12,3

CIRC. MENOR 0

CIRC. MAYOR 33,6

REGIÓN Central

PERIODO 400 d.C. - 700 d.C.

GRUPO MODAL Selva

PROCEDENCIA Vertiente Atlántica





# CATÁLOGO 1584

DESCRIPCIÓN DEL OBJETO Colgante. Tableta, canto rodado modificado, con figura zoomorfa (mono?) y parte inferior hachoiide. Perforación bicónica a los costados y salida en la cara posterior

SALA 02

VITRINA 01

MÓDULO

POSICIÓN Pared

MATERIAL Agalmatolita

ANCHO 2,1

ALTO 7,2

LARGO 1,6

PESO 40,4

DIÁMETRO 0

PROFUNDIDAD 0

CIRC. MENOR 0

CIRC. MAYOR 0

REGIÓN Sin referencia

PERIODO 500 a.C. - 800 d.C.

GRUPO MODAL Vertical (zoomorfo)

PROCEDENCIA Sin referencia



# CATÁLOGO 1740

DESCRIPCIÓN DEL OBJETO Colgante. Tableta, forma hachoide con figura antropro-aviforme y extremo distal agudo. Perforación bicónica a los costados.

SALA 02

VITRINA 01

MÓDULO

POSICIÓN Pared

MATERIAL Serpentina

ANCHO 2,1

ALTO 8,8

LARGO 1,6

PESO 62,6

DIÁMETRO 0

PROFUNDIDAD 0

CIRC. MENOR 0

CIRC. MAYOR 0

REGIÓN Sin referencia

PERIODO 500 a.C. - 800 d.C.

GRUPO MODAL Vertical (zoomorfo)

PROCEDENCIA Sin referencia



# CATÁLOGO 2070

DESCRIPCIÓN DEL OBJETO Colgante. Tableta rectangular, con dos figuras zoomorfas (monos), colocados en forma opuesta. Perforaciones para delinear las figuras y perforación bicónica para la suspensión.

SALA 02

VITRINA 01

MÓDULO

POSICIÓN Pared

MATERIAL Nefrita

ANCHO 1

ALTO 7,2

LARGO 2,8

PESO 41,9

DIÁMETRO 0

PROFUNDIDAD 0

CIRC. MENOR 0

CIRC. MAYOR 0

REGIÓN Sin referencia

PERIODO 500 a.C. - 800 d.C.

GRUPO MODAL Vertical (zoomorfo)

PROCEDENCIA Sin referencia



# CATÁLOGO 2274

DESCRIPCIÓN DEL OBJETO Colgante zoomorfo. Larga cola, la cual forma un aro en el extremo. Perforación bicónica para la suspensión.

SALA 02

VITRINA 01

MÓDULO

POSICIÓN Pared

MATERIAL Nefrita

ANCHO 2,6

ALTO 3,4

LARGO 2,7

PESO 25,2

DIÁMETRO 0

PROFUNDIDAD 0

CIRC. MENOR 0

CIRC. MAYOR 0

REGIÓN Sin referencia

PERIODO 500 a.C. - 800 d.C.

GRUPO MODAL Bulto

PROCEDENCIA Vertiente atlántica



# CATÁLOGO 2714

DESCRIPCIÓN Cuenta. Cabeza zoomorfa (Venado?). Perforación bicónica para  
DEL OBJETO la suspensión.

SALA 02

VITRINA 01

MÓDULO

POSICIÓN Pared

MATERIAL Arenisca

ANCHO ,7

ALTO 2

LARGO 1,3

PESO 5,7

DIÁMETRO 0

PROFUNDIDAD 0

CIRC. MENOR 0

CIRC. MAYOR 0

REGIÓN Sin referencia

PERIODO 500 a.C. - 800 d.C.

GRUPO MODAL Bulto

PROCEDENCIA Sin referencia



# CATÁLOGO 4460

DESCRIPCIÓN Colgante zoomorfo. Presenta cola formando un aro, trabajado en bulto. Perforación bicónica para la suspensión.

SALA 02

VITRINA 01

MÓDULO

POSICIÓN Pared

MATERIAL Serpentina

ANCHO 1

ALTO 3,6

LARGO 3,5

PESO 10,4

DIÁMETRO 0

PROFUNDIDAD 0

CIRC. MENOR 0

CIRC. MAYOR 0

REGIÓN Sin referencia

PERIODO 500 a.C. - 800 d.C.

GRUPO MODAL Perfil

PROCEDENCIA Península de Guanacaste



# CATÁLOGO 4529

DESCRIPCIÓN Colgante zoomorfo. Presenta cola formando un aro, trabajado  
DEL OBJETO en bulto. Perforación bicónica para la suspensión.

SALA 02

VITRINA 01

MÓDULO

POSICIÓN Pared

MATERIAL Serpentina

ANCHO 1,2

ALTO 3,5

LARGO 3,5

PESO 13

DIÁMETRO 0

PROFUNDIDAD 0

CIRC. MENOR 0

CIRC. MAYOR 0

REGIÓN Sin referencia

PERIODO 500 a.C. - 800 d.C.

GRUPO MODAL Perfil

PROCEDENCIA Guácimo



# CATÁLOGO 4877

DESCRIPCIÓN DEL OBJETO Colgante zoomorfo. Trabajado en bulto. Perforación bicónica para la suspensión.

SALA 02

VITRINA 01

MÓDULO

POSICIÓN Pared

MATERIAL Calcedonia

ANCHO ,6

ALTO 4

LARGO 2,6

PESO 20,1

DIÁMETRO 0

PROFUNDIDAD 0

CIRC. MENOR 0

CIRC. MAYOR 0

REGIÓN Sin referencia

PERIODO 500 a.C. - 800 d.C.

GRUPO MODAL Perfil

PROCEDENCIA Sin referencia





# CATÁLOGO 5869

DESCRIPCIÓN DEL OBJETO Colgante. Figura zoomorfa (mamífero). Perforación bicónica para la suspensión.

SALA 02

VITRINA 01

MÓDULO

POSICIÓN Pared

MATERIAL Calcedonia

ANCHO 5,8

ALTO 6

LARGO 4,4

PESO 11,2

DIÁMETRO 0

PROFUNDIDAD 0

CIRC. MENOR 0

CIRC. MAYOR 0

REGIÓN Sin referencia

PERIODO 500 a.C. - 800 d.C.

GRUPO MODAL Bulto

PROCEDENCIA Línea Vieja



# CATÁLOGO 5948

DESCRIPCIÓN DEL OBJETO Colgante zoomorfo. Presenta larga cola, la cual finaliza a la altura de la cabeza, trabajado en bulto. Perforación bicónica para la suspensión.

SALA 02

VITRINA 01

MÓDULO

POSICIÓN Pared

MATERIAL No hay

ANCHO 1,3

ALTO 3,8

LARGO 2,4

PESO 19,7

DIÁMETRO 0

PROFUNDIDAD 0

CIRC. MENOR 0

CIRC. MAYOR 0

REGIÓN Sin referencia

PERIODO 500 a.C. - 800 d.C.

GRUPO MODAL Bulto

PROCEDENCIA Línea Vieja



# CATÁLOGO 5949

DESCRIPCIÓN DEL OBJETO Colgante. Figura zoomorfa. Presenta larga cola que termina a la altura de la cabeza. Una perforación bicónica para la suspensión.

SALA 02

VITRINA 01

MÓDULO

POSICIÓN Pared

MATERIAL Jadeita

ANCHO 1,5

ALTO 2,9

LARGO 2,9

PESO 17,6

DIÁMETRO 0

PROFUNDIDAD 0

CIRC. MENOR 0

CIRC. MAYOR 0

REGIÓN Sin referencia

PERIODO 500 a.C. - 800 d.C.

GRUPO MODAL Bulto

PROCEDENCIA San Carlos



# CATÁLOGO 5957

DESCRIPCIÓN DEL OBJETO Colgante zoomorfo. Presenta caras antropomorfas en las orejas y la cola, trabajado en bulto. Perforaciones cónicas en las patas delanteras y traseras, perforación bicónica longitudinal, para la suspensión

SALA 02

VITRINA 01

MÓDULO

POSICIÓN Pared

MATERIAL Jadeita

ANCHO 1,5

ALTO 6,1

LARGO 2

PESO 53,5

DIÁMETRO 0

PROFUNDIDAD 0

CIRC. MENOR 0

CIRC. MAYOR 0

REGIÓN Sin referencia

PERIODO 500 a.C. - 800 d.C.

GRUPO MODAL Bulto

PROCEDENCIA San Carlos



# CATÁLOGO 6477

DESCRIPCIÓN DEL OBJETO Colgante. Bulto, figura zoomorfa (mono?), de pie. Presenta una mano a un costado, la otra sobre el vientre. Perforación bicónica para la suspensión.

SALA 02

VITRINA 01

MÓDULO

POSICIÓN Pared

MATERIAL Serpentina

ANCHO 2,1

ALTO 4,6

LARGO 1,6

PESO 25,4

DIÁMETRO 0

PROFUNDIDAD 0

CIRC. MENOR 0

CIRC. MAYOR 0

REGIÓN Sin referencia

PERIODO 500 a.C. - 800 d.C.

GRUPO MODAL Bulto

PROCEDENCIA Cañas, Guanacaste



# CATÁLOGO 604

**DESCRIPCIÓN DEL OBJETO** Ocarina globular achatada. Cuatro perforaciones, con figura zoomorfa (armadillo) sobre ella. En el lado opuesto a la boquilla, pastillaje con perforación para colgar.

SALA 02

VITRINA 02

MÓDULO

POSICIÓN Base

MATERIAL Cerámica

ANCHO 4,5

ALTO 5,9

LARGO 7,6

PESO 48,2

DIÁMETRO 0

PROFUNDIDAD 7,6

CIRC. MENOR 0

CIRC. MAYOR 20,4

REGIÓN Central

PERIODO 100 a.C. - 500 d.C.

GRUPO MODAL Santa Clara

PROCEDENCIA Sin referencia



# CATÁLOGO 607

DESCRIPCIÓN Ocarina globular achatada. Cuatro perforaciones, con figura zoomorfa (armadillo) sobre ella. En el lado opuesto a la boquilla, pastillaje con perforación para colgar.

SALA 02

VITRINA 02

MÓDULO

POSICIÓN Base

MATERIAL Cerámica

ANCHO 4,2

ALTO 5,6

LARGO 0

PESO 44

DIÁMETRO 0

PROFUNDIDAD 7,2

CIRC. MENOR 0

CIRC. MAYOR 1,97

REGIÓN Central

PERIODO 100 a.C. - 500 d.C.

GRUPO MODAL Santa Clara

PROCEDENCIA Sin referencia



# CATÁLOGO 897

**DESCRIPCIÓN DEL OBJETO** Vasija forma compuesta. Cuello restringido, borde exverso, labio redondeado. Figura zoomorfa ubicada en el cuerpo del artefacto. Trípode, soportes cónicos, huecos, con perforación frontal.

SALA 02

VITRINA 02

MÓDULO

POSICIÓN Base

MATERIAL Cerámica

ANCHO 8,8

ALTO 6,7

LARGO 4,6

PESO 205

DIÁMETRO 0

PROFUNDIDAD 11,5

CIRC. MENOR 0

CIRC. MAYOR 31,1

REGIÓN Central

PERIODO 700 d.C. - 1500 d.C.

GRUPO MODAL Pavones ordinario

PROCEDENCIA Sin referencia





# CATÁLOGO 2833

**DESCRIPCIÓN DEL OBJETO** Vasija compuesta. Cuello restringido, borde exverso, labio redondeado. Dos figuras zoomorfas a manera de asas decorativas, ubicadas en el cuerpo del artefacto. Trípode, soportes cónicos, sólidos, con perforación frontal simulando soportes huecos.

SALA 02

VITRINA 02

MÓDULO

POSICIÓN Base

MATERIAL Cerámica

ANCHO 8,3

ALTO 6,7

LARGO 11,8

PESO 206,1

DIÁMETRO 0

PROFUNDIDAD 8,4

CIRC. MENOR 0

CIRC. MAYOR 30,2

REGIÓN Central

PERIODO 700 d.C. - 1500 d.C.

GRUPO MODAL Pavones ordinario

PROCEDENCIA Vertiente atlántica



# CATÁLOGO 3045

**DESCRIPCIÓN DEL OBJETO** Vasija globular achatada. Cuello alto y restringido, borde exverso, labio redondeado. Figura zoomorfa en el cuerpo. Asa de faja ubicada del borde al cuerpo del artefacto. Trípode, soportes cónicos, huecos, con perforación frontal y sonajero.

SALA 02

VITRINA 02

MÓDULO

POSICIÓN Base

MATERIAL Cerámica

ANCHO 16,5

ALTO 12

LARGO 16,5

PESO 546,9

DIÁMETRO 0

PROFUNDIDAD 0

CIRC. MENOR 15

CIRC. MAYOR 43,8

REGIÓN Central

PERIODO 700 d.C. - 1500 d.C.

GRUPO MODAL Pavones ordinario

PROCEDENCIA Vertiente atlántica



# CATÁLOGO 3390

**DESCRIPCIÓN DEL OBJETO** Vasija globular achatada. Cuello corto y restringido, borde exverso, labio biselado. Reborde en la parte inferior del cuerpo. Trípode con figuras zoomorfas, soportes cónicos, huecos, con tres perforaciones. Asa de faja con figura zoomorfa, ubicada del cuerpo al borde del artefacto.

SALA 02

VITRINA 02

MÓDULO

POSICIÓN Base

MATERIAL Cerámica

ANCHO 22,6

ALTO 19,3

LARGO 22,6

PESO 1100

DIÁMETRO 0

PROFUNDIDAD 0

CIRC. MENOR 28,7

CIRC. MAYOR 57,7

REGIÓN Central

PERIODO 700 d.C. - 1550 d.C.

GRUPO MODAL Cabaña

PROCEDENCIA Sin referencia



# CATÁLOGO 4736

DESCRIPCIÓN DEL OBJETO Escudilla simple. Boca restringida, borde exverso, labio redondeado. Trípode, soportes globulares con terminación aguda, huecos. Cabeza zoomorfa y brazos que descansan en la boca.

SALA 02

VITRINA 02

MÓDULO

POSICIÓN Base

MATERIAL Cerámica

ANCHO 8,8

ALTO 6

LARGO 9,8

PESO 175,5

DIÁMETRO 0

PROFUNDIDAD 0

CIRC. MENOR 0

CIRC. MAYOR 29,1

REGIÓN Gran Nicoya

PERIODO 300 a.C. - 500 d.C.

GRUPO MODAL Guinea inciso variedad guinea

PROCEDENCIA Sin referencia



# CATÁLOGO 5721

**DESCRIPCIÓN DEL OBJETO** Vasija compuesta. Cuello corto y restringido, borde exverso y expandido, labio redondeado. Trípode, soportes huecos, altos, cilíndricos con curvatura en el extremo distal y perforaciones alargadas. Dos asas tubulares ubicadas en el cuello del artefacto.

SALA 02

VITRINA 02

MÓDULO

POSICIÓN Base

MATERIAL Cerámica

ANCHO 12,2

ALTO 15,6

LARGO 9,8

PESO 636,1

DIÁMETRO 0

PROFUNDIDAD 12

CIRC. MENOR 27,7

CIRC. MAYOR 38,4

REGIÓN Gran Chiriquí

PERIODO 800 d.C. - 1000 d.C.

GRUPO MODAL Ceiba rojo café

PROCEDENCIA Pacífico Sur



# CATÁLOGO 104

DESCRIPCIÓN DEL OBJETO Vasija ovoide. En posición vertical, cuello corto y restringido, borde exverso, labio redondeado. Dos figuras zoomorfas (armadillos), a manera de asas, ubicadas del cuerpo al cuello del artefacto.

SALA 02

VITRINA 03

MÓDULO

POSICIÓN Base

MATERIAL Cerámica

ANCHO 19,8

ALTO 17,2

LARGO 19,8

PESO 844,5

DIÁMETRO 0

PROFUNDIDAD 0

CIRC. MENOR 0

CIRC. MAYOR 61,5

REGIÓN Gran Chiriquí

PERIODO 1000 d.C. - 1500 d.C.

GRUPO MODAL Tarrago galleta

PROCEDENCIA Palmar Sur



# CATÁLOGO 1157

DESCRIPCIÓN Vasija globular. Boca restringida, borde inverso, labio agudo.  
DEL OBJETO Trípode, soportes sólidos, cónicos. Figura zoomorfa, ubicada en el cuerpo del artefacto.

SALA 02

VITRINA 03

MÓDULO

POSICIÓN Base

MATERIAL Cerámica

ANCHO 12,2

ALTO 10,6

LARGO 12,2

PESO 456,1

DIÁMETRO 0

PROFUNDIDAD 0

CIRC. MENOR 0

CIRC. MAYOR 35,4

REGIÓN Central

PERIODO 400 d.C. - 700 d.C.

GRUPO MODAL Zoila Rojo variedad esgrafiado

PROCEDENCIA Sin referencia

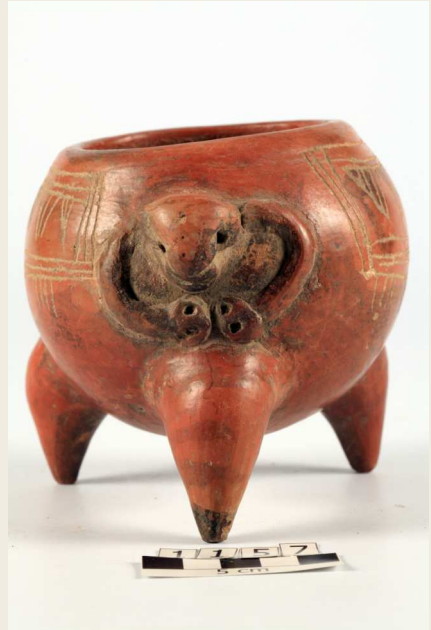

# CATÁLOGO 2399

DESCRIPCIÓN DEL OBJETO Vasija globular. Cuello corto y restringido, borde directo, labio redondeado. Dos perforaciones circulares en el cuello. Trípode, soportes cónicos, sólidos, zoomorfos. Cabeza y brazos zoomorfos.

SALA 02

VITRINA 03

MÓDULO

POSICIÓN Base

MATERIAL Cerámica

ANCHO 6,2

ALTO 6,1

LARGO 7,2

PESO 94,4

DIÁMETRO 0

PROFUNDIDAD 7,5

CIRC. MENOR 0

CIRC. MAYOR 23

REGIÓN Central

PERIODO 500 d.C. - 1000 d.C.

GRUPO MODAL Sin referencia

PROCEDENCIA Pacífico Norte

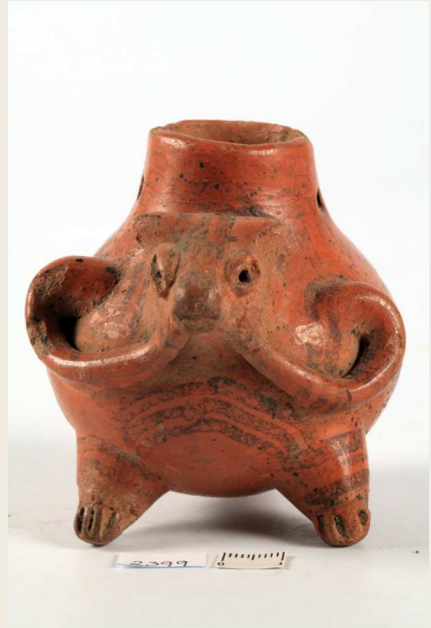



# CATÁLOGO 2953

DESCRIPCIÓN DEL OBJETO Vasija compuesta. Cuello restringido, borde inverso, labio redondeado. Reborde en la parte inferior. Base de pedestal. Figuras zoomorfas modeladas, ubicadas en el cuerpo del artefacto.

SALA 02

VITRINA 03

MÓDULO

POSICIÓN Base

MATERIAL Cerámica

ANCHO 18

ALTO 25

LARGO 18

PESO 1724

DIÁMETRO 0

PROFUNDIDAD 0

CIRC. MENOR 27,7

CIRC. MAYOR 51,7

REGIÓN Gran Nicoya

PERIODO 1000 d.C. - 1350 d.C.

GRUPO MODAL Pataky policromo variedad Mayer

PROCEDENCIA Sin referencia



# CATÁLOGO 3809

**DESCRIPCIÓN DEL OBJETO** Vasija elipsoide. Boca restringida, borde inverso, labio redondeado. En la parte delantera tiene la cabeza de un venado modelada. Tetrápode, soportes en forma de extremidades inferiores.

SALA 02

VITRINA 03

MÓDULO

POSICIÓN Base

MATERIAL Cerámica

ANCHO 16,3

ALTO 11

LARGO 16,3

PESO 547,1

DIÁMETRO 0

PROFUNDIDAD 15,3

CIRC. MENOR 0

CIRC. MAYOR 47

REGIÓN Gran Nicoya

PERIODO 700 d.C. - 1350 d.C.

GRUPO MODAL Belén Inciso variedad Belén

PROCEDENCIA Pacífico Norte



# CATÁLOGO 4016

DESCRIPCIÓN Figura zoomorfa (armadillo).  
DEL OBJETO

SALA 02

VITRINA 03

MÓDULO

POSICIÓN Base

MATERIAL Cerámica

ANCHO 4,8

ALTO 6

LARGO 16

PESO 179,1

DIÁMETRO 0

PROFUNDIDAD 16,1

CIRC. MENOR 0

CIRC. MAYOR 0

REGIÓN Gran Chiriquí

PERIODO 1000 d.C. - 1500 d.C.

GRUPO MODAL Tarrago galleta

PROCEDENCIA Sin referencia



# CATÁLOGO 4721

DESCRIPCIÓN Vasiija forma compuesta. Boca restringida, borde inverso, labio  
DEL OBJETO redondeado. Figura zoomorfa en el cuerpo del artefacto.

SALA 02

VITRINA 03

MÓDULO

POSICIÓN Base

MATERIAL Cerámica

ANCHO 4,7

ALTO 3,2

LARGO 5

PESO 51,1

DIÁMETRO 0

PROFUNDIDAD 0

CIRC. MENOR 0

CIRC. MAYOR 16,2

REGIÓN Gran Nicoya

PERIODO 500 d.C. - 800 d.C.

GRUPO MODAL Sin referencia

PROCEDENCIA Sin referencia



# CATÁLOGO 4831

DESCRIPCIÓN Vasija globular achatada. Cuello corto y restringido, borde  
DEL OBJETO exverso, labio recto. Sin soportes. Figura zoomorfa en la parte superior del artefacto (mono).

SALA 02

VITRINA 03

MÓDULO

POSICIÓN Base

MATERIAL Cerámica

ANCHO 10,2

ALTO 7,7

LARGO 10,2

PESO 240,8

DIÁMETRO 0

PROFUNDIDAD 0

CIRC. MENOR 23,8

CIRC. MAYOR 33

REGIÓN Gran Chiriquí

PERIODO 800 d.C. - 1000 d.C.

GRUPO MODAL Sangría rojo fino

PROCEDENCIA Pacífico Sur



# CATÁLOGO 5230

DESCRIPCIÓN Vasija globular. Cuello corto y restringido, borde exverso, labio redondeado. Trípode, soportes cilíndricos con terminación aguda, huecos, con sonajero, perforaciones laterales y figura zoomorfa sobre el hombro.  
DEL OBJETO

SALA 02

VITRINA 03

MÓDULO

POSICIÓN Base

MATERIAL Cerámica

ANCHO 14,2

ALTO 19

LARGO 14

PESO 595,9

DIÁMETRO 0

PROFUNDIDAD 13

CIRC. MENOR 15,5

CIRC. MAYOR 42

REGIÓN Central

PERIODO 100 a.C. - 500 d.C.

GRUPO MODAL Ticabán

PROCEDENCIA Vertiente Atlántica

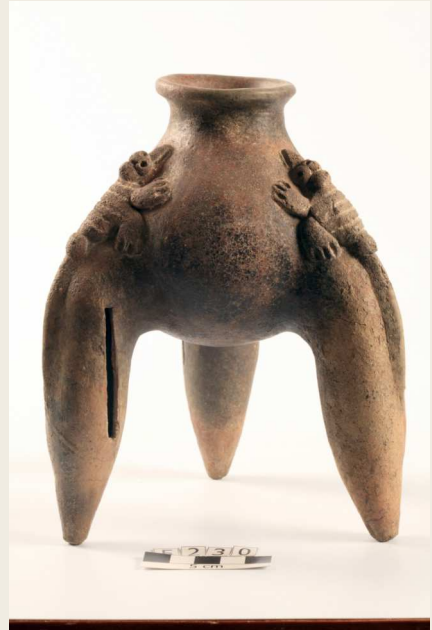

# CATÁLOGO 2178

DESCRIPCIÓN Colgante zoomorfo. Hocico muy pronunciado, acuclillado,  
DEL OBJETO trabajado en bulto. Perforación bicónica para la suspensión.

SALA 02

VITRINA 04

MÓDULO

POSICIÓN Base

MATERIAL Arenisca

ANCHO 1,5

ALTO 2,9

LARGO 2,3

PESO 12,2

DIÁMETRO 0

PROFUNDIDAD 0

CIRC. MENOR 0

CIRC. MAYOR 0

REGIÓN Sin referencia

PERIODO 500 a.C. - 800 d.C.

GRUPO MODAL Bulto

PROCEDENCIA Sin referencia



# CATÁLOGO 2229

DESCRIPCIÓN Cuenta. Cabeza zoomorfa. Dos perforaciones bicónicas para la  
DEL OBJETO suspensión, en la cara posterior,

SALA 02

VITRINA 04

MÓDULO

POSICIÓN Base

MATERIAL Lutita

ANCHO 1,7

ALTO 3

LARGO ,9

PESO 6,1

DIÁMETRO 0

PROFUNDIDAD 0

CIRC. MENOR 0

CIRC. MAYOR 0

REGIÓN Sin referencia

PERIODO 500 a.C. - 800 d.C.

GRUPO MODAL Bulto

PROCEDENCIA Sin referencia





# CATÁLOGO 2628

DESCRIPCIÓN Ocarina zoomorfa (felino). Dos perforaciones. Tetrápode,  
DEL OBJETO soportes formados por las extremidades. Perforaciones en el  
cuello para colgar. La boquilla está en la cola.

SALA 02

VITRINA 04

MÓDULO

POSICIÓN Base

MATERIAL Cerámica

ANCHO 4,4

ALTO 6,1

LARGO 10,1

PESO 90,3

DIÁMETRO 0

PROFUNDIDAD 0

CIRC. MENOR 10,2

CIRC. MAYOR 0

REGIÓN Gran Chiriquí

PERIODO 700 d.C. - 1500 d.C.

GRUPO MODAL Bugavita negativo

PROCEDENCIA Sin referencia



# CATÁLOGO 3426

DESCRIPCIÓN Ocarina. Figura zoomorfa (felino), dos perforaciones. Tetrápode,  
DEL OBJETO soportes sólidos, cónicos. Perforaciones para colgar en el cuello.

SALA 02

VITRINA 04

MÓDULO

POSICIÓN Base

MATERIAL Cerámica

ANCHO 3,2

ALTO 7,1

LARGO 10,4

PESO 113,3

DIÁMETRO 0

PROFUNDIDAD 11,2

CIRC. MENOR 0

CIRC. MAYOR 0

REGIÓN Gran Chiriquí

PERIODO 1000 d.C. - 1500 d.C.

GRUPO MODAL Úraba policromo

PROCEDENCIA Pacífico Sur



# CATÁLOGO 4051

DESCRIPCIÓN DEL OBJETO Vasija ovoide. En posición vertical, cuello restringido, borde directo, labio agudo. Paredes gruesas. Trípode, soportes cónicos, huecos, con dos perforaciones laterales. Cabeza zoomorfa (felino), modelada, hueca, con sonajero.

SALA 02

VITRINA 04

MÓDULO

POSICIÓN Base

MATERIAL Cerámica

ANCHO 21

ALTO 26,1

LARGO 22

PESO 2302

DIÁMETRO 0

PROFUNDIDAD 0

CIRC. MENOR 0

CIRC. MAYOR 66,9

REGIÓN Gran Nicoya

PERIODO 1000 d.C. - 1350 d.C.

GRUPO MODAL Jicote policromo variedad tempisque

PROCEDENCIA Sin referencia



# CATÁLOGO 4462

DESCRIPCIÓN Cuenta. Cabeza zoomorfa, presenta ojos con incrustaciones  
DEL OBJETO (cuentas circular planas). Perforación bicónica para la  
suspensión.

SALA 02

VITRINA 04

MÓDULO

POSICIÓN Base

MATERIAL Calcedonia con

ANCHO 2,5

ALTO 3,2

LARGO 1,3

PESO 11,6

DIÁMETRO 0

PROFUNDIDAD 0

CIRC. MENOR 0

CIRC. MAYOR 0

REGIÓN Sin referencia

PERIODO 500 a.C. - 800 d.C.

GRUPO MODAL Vertical (zoomorfo)

PROCEDENCIA Península de Guanacaste



# CATÁLOGO 4524

DESCRIPCIÓN Cuenta. Cabeza zoomorfa. Perforación bicónica para la  
DEL OBJETO suspensión.

SALA 02

VITRINA 04

MÓDULO

POSICIÓN Base

MATERIAL Calcedonia

ANCHO 1,2

ALTO 2,3

LARGO ,8

PESO 3,5

DIÁMETRO 0

PROFUNDIDAD 0

CIRC. MENOR 0

CIRC. MAYOR 0

REGIÓN Sin referencia

PERIODO 500 a.C. - 800 d.C.

GRUPO MODAL Bulto

PROCEDENCIA Guanacaste



# CATÁLOGO 4590

DESCRIPCIÓN Colgante zoomorfo (felino). Trabajado en bulto. Perforación  
DEL OBJETO bicónica para la suspensión.

SALA 02

VITRINA 04

MÓDULO

POSICIÓN Base

MATERIAL Nefrita+Cuarzo

ANCHO 1,5

ALTO 2,3

LARGO 1,1

PESO 198,7

DIÁMETRO 0

PROFUNDIDAD 0

CIRC. MENOR 0

CIRC. MAYOR 0

REGIÓN Sin referencia

PERIODO 500 a.C. - 800 d.C.

GRUPO MODAL Bulto

PROCEDENCIA Bagaces, Guanacaste.



# CATÁLOGO 5557

**DESCRIPCIÓN DEL OBJETO** Vasija ovoide. En posición vertical, cuello restringido, borde exverso y expandido, labio redondeado. Trípode, soportes cilíndricos con terminación aguda, huecos, con figura zoomorfa sobre el hombro y perforaciones alargadas.

SALA 02

VITRINA 04

MÓDULO

POSICIÓN Base

MATERIAL Cerámica

ANCHO 12

ALTO 14,3

LARGO 12

PESO 463,4

DIÁMETRO 0

PROFUNDIDAD 0

CIRC. MENOR 27,3

CIRC. MAYOR 33,5

REGIÓN Gran Chiriquí

PERIODO 1000 d.C. - 1500 d.C.

GRUPO MODAL Panteón línea blanca

PROCEDENCIA Pacífico Sur



# CATÁLOGO 6498

DESCRIPCIÓN Colgante zoomorfo (felino). Trabajado en bulto. Perforación  
DEL OBJETO bicónica para la suspensión.

SALA 02

VITRINA 04

MÓDULO

POSICIÓN Base

MATERIAL Calcedonia

ANCHO 2

ALTO 6,1

LARGO 5,6

PESO 91,7

DIÁMETRO 0

PROFUNDIDAD 0

CIRC. MENOR 0

CIRC. MAYOR 0

REGIÓN Sin referencia

PERIODO 500 a.C. - 800 d.C.

GRUPO MODAL Bulto

PROCEDENCIA Línea Vieja





# CATÁLOGO 0350-01

DESCRIPCIÓN Vasija efigie zoomorfa. Ovoide, cuello corto y restringido, borde  
DEL OBJETO exverso, labio redondeado. Vertedera en la cola del animal.

SALA 02

VITRINA 04

MÓDULO

POSICIÓN Base

MATERIAL Cerámica

ANCHO 19,5

ALTO 24

LARGO 14

PESO 1762

DIÁMETRO 0

PROFUNDIDAD 0

CIRC. MENOR 17,4

CIRC. MAYOR 60,5

REGIÓN Gran Nicoya

PERIODO 500 a.C. - 300 d.C.

GRUPO MODAL sin referencia

PROCEDENCIA Zapotillal, Guanacaste.



# CATÁLOGO 1624

**DESCRIPCIÓN DEL OBJETO** Colgante zoomorfo. Presenta larga cola, la cual finaliza a la altura de la cabeza, trabajado en bulto. Perforación bicónica para la suspensión.

SALA 02

VITRINA 04

MÓDULO

POSICIÓN Pared

MATERIAL Jadeita

ANCHO 3,5

ALTO 3,3

LARGO 1,3

PESO 29,4

DIÁMETRO 0

PROFUNDIDAD 0

CIRC. MENOR 0

CIRC. MAYOR 0

REGIÓN Sin referencia

PERIODO 500 a.C. - 800 d.C.

GRUPO MODAL Bulto

PROCEDENCIA Sin referencia



# CATÁLOGO 2059

**DESCRIPCIÓN DEL OBJETO** Colgante. Tableta, forma hachoiide con figura antropo-zoomorfa, manos sobre el vientre. Presenta dos protuberancias sobre la cabeza. Perforación bicónica a los costados.

SALA 02

VITRINA 04

MÓDULO

POSICIÓN Pared

MATERIAL Calcedonia

ANCHO 3,4

ALTO 7,5

LARGO 1,5

PESO 56,4

DIÁMETRO 0

PROFUNDIDAD 0

CIRC. MENOR 0

CIRC. MAYOR 0

REGIÓN Sin referencia

PERIODO 500 a.C. - 800 d.C.

GRUPO MODAL Vertical (antropomorfo)

PROCEDENCIA Sin referencia



# CATÁLOGO 2103

DESCRIPCIÓN DEL OBJETO Colgante. Tableta, forma hachoiide con figura antropo-zoomorfa. Presenta brazos flexionados sobre el pecho y dos protuberancias sobre la cabeza. Perforación bicónica a los costados

SALA 02

VITRINA 04

MÓDULO

POSICIÓN Pared

MATERIAL Arenisca

ANCHO 3,2

ALTO 13,4

LARGO 1,5

PESO 81,8

DIÁMETRO 0

PROFUNDIDAD 0

CIRC. MENOR 0

CIRC. MAYOR 0

REGIÓN Sin referencia

PERIODO 500 a.C. - 800 d.C.

GRUPO MODAL Vertical (antropomorfo)

PROCEDENCIA Sin referencia



# CATÁLOGO 5942

DESCRIPCIÓN DEL OBJETO Colgante zoomorfo, presenta hocico pronunciado, cola corta y curvada, trabajada en bulto. Perforación bicónica para la suspensión.

SALA 02

VITRINA 04

MÓDULO

POSICIÓN Pared

MATERIAL Serpentina

ANCHO 3

ALTO 4,9

LARGO 1,6

PESO 29,6

DIÁMETRO 0

PROFUNDIDAD 0

CIRC. MENOR 0

CIRC. MAYOR 0

REGIÓN Sin referencia

PERIODO 500 a.C. - 800 d.C.

GRUPO MODAL Perfil

PROCEDENCIA Línea Vieja



# CATÁLOGO 6269

DESCRIPCIÓN Colgante zoomorfo. Con cola pronunciada, trabajado en bulto.  
DEL OBJETO Perforación bicónica en las manos para la suspensión.

SALA 02

VITRINA 04

MÓDULO

POSICIÓN Pared

MATERIAL Calcedonia

ANCHO 2,2

ALTO 3

LARGO ,6

PESO 4,8

DIÁMETRO 0

PROFUNDIDAD 0

CIRC. MENOR 0

CIRC. MAYOR 0

REGIÓN Sin referencia

PERIODO 500 a.C. - 800 d.C.

GRUPO MODAL Perfil

PROCEDENCIA Guanacaste



# CATÁLOGO 6270

DESCRIPCIÓN DEL OBJETO Colgante zoomorfo. Cola pronunciada. Perforación bicónica en las manos para la suspensión.

SALA 02

VITRINA 04

MÓDULO

POSICIÓN Pared

MATERIAL Calcedonia

ANCHO 2,2

ALTO 2,9

LARGO 1,2

PESO 4,9

DIÁMETRO 0

PROFUNDIDAD 0

CIRC. MENOR 0

CIRC. MAYOR 0

REGIÓN Sin referencia

PERIODO 500 a.C. - 800 d.C.

GRUPO MODAL Perfil

PROCEDENCIA Guanacaste



# CATÁLOGO 6273

DESCRIPCIÓN DEL OBJETO Colgante zoomorfo. Cola pronunciada. Perforación bicónica en las manos para la suspensión.

SALA 02

VITRINA 04

MÓDULO

POSICIÓN Pared

MATERIAL Serpentina

ANCHO 2

ALTO 3,1

LARGO ,9

PESO 7,2

DIÁMETRO 0

PROFUNDIDAD 0

CIRC. MENOR 0

CIRC. MAYOR 0

REGIÓN Sin referencia

PERIODO 500 a.C. - 800 d.C.

GRUPO MODAL Perfil

PROCEDENCIA Guanacaste





# CATÁLOGO 6279

DESCRIPCIÓN Colgante zoomorfo. Cola pronunciada, trabajado en bulto.  
DEL OBJETO Perforación bicónica en las manos para la suspensión.

SALA 02

VITRINA 04

MÓDULO

POSICIÓN Pared

MATERIAL Serpentina

ANCHO 3,4

ALTO 3,5

LARGO 9

PESO 9,5

DIÁMETRO 0

PROFUNDIDAD 0

CIRC. MENOR 0

CIRC. MAYOR 0

REGIÓN Sin referencia

PERIODO 500 a.C. - 800 d.C.

GRUPO MODAL Perfil

PROCEDENCIA Guanacaste



# CATÁLOGO 511

DESCRIPCIÓN DEL OBJETO Maza ceremonial. Representación de la cabeza de una ave de pico corto. Dos pequeñas concavidades señalan los ojos, en el área del pico presenta una línea incisas vertical y varias líneas cortas en horizontal.

SALA 02

VITRINA 05

MÓDULO

POSICIÓN Base

MATERIAL Cuarzo

ANCHO 4

ALTO 5,3

LARGO 6,8

PESO 172

DIÁMETRO 2,2

PROFUNDIDAD 0

CIRC. MENOR 0

CIRC. MAYOR 18,4

REGIÓN Sin referencia

PERIODO Sin referencia

GRUPO MODAL Sin referencia

PROCEDENCIA Sin referencia



# CATÁLOGO 703

**DESCRIPCIÓN DEL OBJETO** Vasija globular. Cuello corto y restringido, borde exverso, labio agudo. Dos figuras zoomorfas (aviformes) ubicadas del cuerpo al borde del artefacto amanera de asas decorativas. En el borde asa tubular con pastillaje en los extremos. Base anular.

SALA 02

VITRINA 05

MÓDULO

POSICIÓN Base

MATERIAL Cerámica

ANCHO 6,1

ALTO 8,2

LARGO 9,5

PESO 100,4

DIÁMETRO 0

PROFUNDIDAD 5

CIRC. MENOR 9,5

CIRC. MAYOR 23,5

REGIÓN Central

PERIODO 400 d.C. - 800 d.C.

GRUPO MODAL Sin referencia

PROCEDENCIA Sin referencia



# CATÁLOGO 800

**DESCRIPCIÓN DEL OBJETO** Figurilla zoomorfa. Aviforme, boca restringida, borde inverso, labio redondeado. Dos perforaciones bajo el borde. Trípode, dos soportes en forma de extremidades y cola, sólidos. Base curva.

SALA 02

VITRINA 05

MÓDULO

POSICIÓN Base

MATERIAL Cerámica

ANCHO 8,2

ALTO 12

LARGO 11

PESO 185,6

DIÁMETRO 0

PROFUNDIDAD 6

CIRC. MENOR 0

CIRC. MAYOR 20,7

REGIÓN Central

PERIODO 400 d.C. - 700 d.C.

GRUPO MODAL Zoila Rojo

PROCEDENCIA Sin referencia



# CATÁLOGO 811

**DESCRIPCIÓN DEL OBJETO** Figurilla zoomorfa. Boca restringida, borde exverso, labio agudo. Dos perforaciones circulares a los costados, posiblemente para colgar el artefacto. Trípode, soportes sólidos, en forma de extremidades y cola.

SALA 02

VITRINA 05

MÓDULO

POSICIÓN Base

MATERIAL Cerámica

ANCHO 6

ALTO 9,4

LARGO 10

PESO 159,9

DIÁMETRO 2,6

PROFUNDIDAD 6,5

CIRC. MENOR 7,5

CIRC. MAYOR 20

REGIÓN Central

PERIODO 400 d.C. - 700 d.C.

GRUPO MODAL Zoila Rojo variedad esgrafiado

PROCEDENCIA Sin referencia



# CATÁLOGO 949

DESCRIPCIÓN DEL OBJETO Sonaja. Figura zoomorfa (aviforme), bípeda. Perforación en el cuello para colgar.

SALA 02

VITRINA 05

MÓDULO

POSICIÓN Base

MATERIAL Cerámica

ANCHO 4,4

ALTO 5,3

LARGO 4,1

PESO 29

DIÁMETRO 0

PROFUNDIDAD

CIRC. MENOR 0

CIRC. MAYOR 13,4

REGIÓN Central

PERIODO 100 a.C. - 500 d.C.

GRUPO MODAL Santa Clara

PROCEDENCIA Sin referencia



# CATÁLOGO 950

DESCRIPCIÓN Sonaja. Figura zoomorfa (aviforme), bípeda. Perforación en el  
DEL OBJETO cuello para colgar.

SALA 02

VITRINA 05

MÓDULO

POSICIÓN Base

MATERIAL Cerámica

ANCHO 4,6

ALTO 5,4

LARGO 4,3

PESO 31

DIÁMETRO 0

PROFUNDIDAD 4,2

CIRC. MENOR 0

CIRC. MAYOR 13,4

REGIÓN Central

PERIODO 100 a.C. - 500 d.C.

GRUPO MODAL Santa Clara

PROCEDENCIA Sin referencia



# CATÁLOGO 1155

DESCRIPCIÓN DEL OBJETO Vasija ovoide. En posición vertical, boca restringida, borde inverso, labio redondeado. Trípode, soportes huecos, cónicos-aplastados, formando figura zoomorfa.

SALA 02

VITRINA 05

MÓDULO

POSICIÓN Base

MATERIAL Cerámica

ANCHO 13,5

ALTO 10,7

LARGO 13

PESO 517,1

DIÁMETRO 8

PROFUNDIDAD 9,1

CIRC. MENOR 24,5

CIRC. MAYOR 38,3

REGIÓN Central

PERIODO 400 d.C. - 700 d.C.

GRUPO MODAL Zoila Rojo variedad esgrafiado

PROCEDENCIA Sin referencia





# CATÁLOGO 2303

DESCRIPCIÓN Colgante de aves.  
DEL OBJETO

SALA 02

VITRINA 05

MÓDULO

POSICIÓN Base

MATERIAL Oro

ANCHO 5,2

ALTO 1,5

LARGO 1

PESO 17,25

DIÁMETRO 0

PROFUNDIDAD 0

CIRC. MENOR 0

CIRC. MAYOR 0

REGIÓN Gran Chiriquí

PERIODO 700 - 1550 d.C.

GRUPO MODAL Sin referencia

PROCEDENCIA Sin referencia



# CATÁLOGO 2305

DESCRIPCIÓN Colgante avimorfo.  
DEL OBJETO

SALA 02

VITRINA 05

MÓDULO

POSICIÓN Base

MATERIAL Oro

ANCHO 3,4

ALTO 3,6

LARGO 1,1

PESO 9,8

DIÁMETRO 0

PROFUNDIDAD 0

CIRC. MENOR 0

CIRC. MAYOR 0

REGIÓN Gran Chiriquí

PERIODO 700 - 1550 d.C.

GRUPO MODAL Sin referencia

PROCEDENCIA Sin referencia



# CATÁLOGO 2306

DESCRIPCIÓN Colgante. Doble cabeza avimorfo.  
DEL OBJETO

SALA 02

VITRINA 05

MÓDULO

POSICIÓN Base

MATERIAL Oro

ANCHO 3,9

ALTO 2,7

LARGO 1,1

PESO 10,4

DIÁMETRO 0

PROFUNDIDAD 0

CIRC. MENOR 0

CIRC. MAYOR 0

REGIÓN Gran Chiriquí

PERIODO 700 - 1550 d.C.

GRUPO MODAL Sin referencia

PROCEDENCIA Sin referencia



# CATÁLOGO 2346

DESCRIPCIÓN Colgante. Doble cabeza aviforme.  
DEL OBJETO

SALA 02

VITRINA 05

MÓDULO

POSICIÓN Base

MATERIAL Oro

ANCHO 3,7

ALTO 2,3

LARGO 1,3

PESO 12,4

DIÁMETRO 0

PROFUNDIDAD 0

CIRC. MENOR 0

CIRC. MAYOR 0

REGIÓN Gran Chiriquí

PERIODO 700 - 1550 d.C.

GRUPO MODAL Sin referencia

PROCEDENCIA Sin referencia



# CATÁLOGO 2404

DESCRIPCIÓN DEL OBJETO Vasija globular achatada. Cuello corto y restringido, borde exverso, labio redondeado. Trípode, soportes cónicos, sólidos. Tres figuras zoomorfas el cuerpo del artefacto.

SALA 02

VITRINA 05

MÓDULO

POSICIÓN Base

MATERIAL Cerámica

ANCHO 10

ALTO 9,4

LARGO 10

PESO 284,1

DIÁMETRO 6,9

PROFUNDIDAD 8,5

CIRC. MENOR 21,5

CIRC. MAYOR 34,3

REGIÓN Central

PERIODO 500 d.C. - 1000 d.C.

GRUPO MODAL Sin referencia

PROCEDENCIA Vertiente atlántica



# CATÁLOGO 5698

DESCRIPCIÓN DEL OBJETO Escudilla simple. Efigie zoomorfa (aviforme), borde inverso, labio redondeado. Trípode, soportes sólidos, redondeados (dos en forma de pata).

SALA 02

VITRINA 05

MÓDULO

POSICIÓN Base

MATERIAL Cerámica

ANCHO 6,3

ALTO 2,8

LARGO 8,5

PESO 60,3

DIÁMETRO 4,2

PROFUNDIDAD 2,3

CIRC. MENOR 12,5

CIRC. MAYOR 22,5

REGIÓN Central

PERIODO 300 d.C. - 700 d.C.

GRUPO MODAL Sin referencia

PROCEDENCIA Línea Vieja



# CATÁLOGO 6179

DESCRIPCIÓN DEL OBJETO Colgante. Tableta con una figura zoomorfa (saurio). Grabada en ambas caras. Perforación bicónica para la suspensión.

SALA 02

VITRINA 05

MÓDULO

POSICIÓN Base

MATERIAL Calcedonia

ANCHO 1,9

ALTO 5,5

LARGO ,4

PESO 11,8

DIÁMETRO 0

PROFUNDIDAD 0

CIRC. MENOR 0

CIRC. MAYOR 0

REGIÓN Sin referencia

PERIODO 500 a.C. - 800 d.C.

GRUPO MODAL Perfil

PROCEDENCIA Sin referencia



# CATÁLOGO 6249

DESCRIPCIÓN DEL OBJETO Colgante. Tableta, forma hachoiide con figura aviforme estilizada. Dos perforaciones bicónicas, laterales a la altura del pico y una perforación al costado en el cuerpo.

SALA 02

VITRINA 05

MÓDULO

POSICIÓN Base

MATERIAL Jadeita

ANCHO 1,8

ALTO 3,6

LARGO ,6

PESO 10,1

DIÁMETRO 0

PROFUNDIDAD 0

CIRC. MENOR 0

CIRC. MAYOR 0

REGIÓN Sin referencia

PERIODO 500 a.C. - 800 d.C.

GRUPO MODAL Vertical (avimorfo)

PROCEDENCIA Guápiles





# CATÁLOGO 6251

DESCRIPCIÓN Cuenta. Tableta grabada en ambas caras. figura zoomorfa  
DEL OBJETO estilizada (aviforme). Perforación bicónica para la suspensión.

SALA 02

VITRINA 05

MÓDULO

POSICIÓN Base

MATERIAL Jadeita

ANCHO 2,2

ALTO 2

LARGO ,4

PESO 3,2

DIÁMETRO 0

PROFUNDIDAD 0

CIRC. MENOR 0

CIRC. MAYOR 0

REGIÓN Sin referencia

PERIODO 500 a.C. - 800 d.C.

GRUPO MODAL Perfil

PROCEDENCIA Nosara, Guanacaste



# CATÁLOGO 6829

DESCRIPCIÓN Colgante. Figura aviforme, pico curvo. Perforación bicónica para  
DEL OBJETO la suspensión.

SALA 02

VITRINA 05

MÓDULO

POSICIÓN Base

MATERIAL Jadeita

ANCHO 1,6

ALTO 4

LARGO ,7

PESO 8

DIÁMETRO 0

PROFUNDIDAD 0

CIRC. MENOR 0

CIRC. MAYOR 0

REGIÓN Sin referencia

PERIODO 500 a.C. - 800 d.C.

GRUPO MODAL Perfil (avimorfo)

PROCEDENCIA Pacífico Norte



# CATÁLOGO 6844

DESCRIPCIÓN Cuenta. Tableta grabada en las dos caras, figura zoomorfa  
DEL OBJETO estilizada (aviforme). Perforación bicónica para la suspensión.

SALA 02

VITRINA 05

MÓDULO

POSICIÓN Base

MATERIAL Calcedonia

ANCHO 2,6

ALTO 2,2

LARGO ,4

PESO 3,2

DIÁMETRO 0

PROFUNDIDAD 0

CIRC. MENOR 0

CIRC. MAYOR 0

REGIÓN Sin referencia

PERIODO 500 a.C. - 800 d.C.

GRUPO MODAL Perfil (avimorfo)

PROCEDENCIA Pacífico Norte



# CATÁLOGO 587

DESCRIPCIÓN Ocarina. Figura zoomorfa (aviforme), bípeda, cuatro  
DEL OBJETO perforaciones y perforación para colgar.

SALA 02

VITRINA 05

MÓDULO

POSICIÓN Pared

MATERIAL Cerámica

ANCHO 2,8

ALTO 4,1

LARGO 4,1

PESO 13

DIÁMETRO 0

PROFUNDIDAD 4,2

CIRC. MENOR 0

CIRC. MAYOR 0

REGIÓN Central

PERIODO 100 a.C. - 500 d.C.

GRUPO MODAL Santa Clara

PROCEDENCIA Línea Vieja



# CATÁLOGO 2551

DESCRIPCIÓN Vasija globular achatada. Boca restringida, borde inverso, labio redondeado. Figura zoomorfa (aviforme). Trípode, soportes sólidos, cónicos.

SALA 02

VITRINA 05

MÓDULO

POSICIÓN Pared

MATERIAL Cerámica

ANCHO 3,8

ALTO 3,8

LARGO 4,9

PESO 24,8

DIÁMETRO 2,2

PROFUNDIDAD 2

CIRC. MENOR 5

CIRC. MAYOR 13,7

REGIÓN Gran Nicoya

PERIODO 300 a.C. - 500 d.C.

GRUPO MODAL Sin referencia

PROCEDENCIA Pacífico Norte



# CATÁLOGO 2711

**DESCRIPCIÓN DEL OBJETO** Vasija globular. Cuello corto y restringido, borde exverso, labio redondeado. Dos figuras zoomorfas (aviformes) en el cuello a manera de asas decorativas, otra sobre el cuerpo del artefacto. Base anular.

SALA 02

VITRINA 05

MÓDULO

POSICIÓN Pared

MATERIAL Cerámica

ANCHO 5,7

ALTO 6,2

LARGO 5,7

PESO 66

DIÁMETRO 4,4

PROFUNDIDAD 5,5

CIRC. MENOR 14,3

CIRC. MAYOR 17

REGIÓN Central

PERIODO 400 d.C. - 800 d.C.

GRUPO MODAL Sin referencia

PROCEDENCIA Vertiente Atlántica



# CATÁLOGO 2730

DESCRIPCIÓN Vasija globular achatada. Cuello alto y restringido, borde  
DEL OBJETO inverso, labio agudo. Figura zoomorfa (aviforme) en el cuello de  
la figura. Tres aletas en la circunferencia

SALA 02

VITRINA 05

MÓDULO

POSICIÓN Pared

MATERIAL Cerámica

ANCHO 6,4

ALTO 5

LARGO 6,1

PESO 65,2

DIÁMETRO 1,8

PROFUNDIDAD 6,1

CIRC. MENOR 7

CIRC. MAYOR 19,3

REGIÓN Gran Nicoya

PERIODO 300 a.C. - 500 d.C.

GRUPO MODAL Sin referencia

PROCEDENCIA Sin referencia



# CATÁLOGO 2745

DESCRIPCIÓN DEL OBJETO Vasija efigie zoomorfa. Globular achatada, boca y cuello restringidos, borde inverso, labio redondeado. Sin soportes.

SALA 02

VITRINA 05

MÓDULO

POSICIÓN Pared

MATERIAL Cerámica

ANCHO 6,8

ALTO 5,2

LARGO 6,2

PESO 77,8

DIÁMETRO 1,8

PROFUNDIDAD 6,2

CIRC. MENOR 5,5

CIRC. MAYOR 19,5

REGIÓN Gran Nicoya

PERIODO 500 d.C. - 800 d.C.

GRUPO MODAL Sin referencia

PROCEDENCIA Pacífico Norte





# CATÁLOGO 2769

DESCRIPCIÓN DEL OBJETO Artefacto. En forma de pistilo, con cabeza zoomorfa (aviforme), tres perforaciones en la base y perforaciones para colgar.

SALA 02

VITRINA 05

MÓDULO

POSICIÓN Pared

MATERIAL Cerámica

ANCHO 2,5

ALTO 4,5

LARGO 2,5

PESO 15,1

DIÁMETRO 0

PROFUNDIDAD 2,5

CIRC. MENOR 0

CIRC. MAYOR 0

REGIÓN Central

PERIODO 300 d.C. - 700 d.C.

GRUPO MODAL Sin referencia

PROCEDENCIA Sin referencia



# CATÁLOGO 2789

DESCRIPCIÓN Sonaja. En forma de pistilo, con cabeza zoomorfa (aviforme) y  
DEL OBJETO perforaciones para colgar.

SALA 02

VITRINA 05

MÓDULO

POSICIÓN Pared

MATERIAL Cerámica

ANCHO 2,8

ALTO 6,5

LARGO 2,8

PESO 34,6

DIÁMETRO 0

PROFUNDIDAD 0

CIRC. MENOR 0

CIRC. MAYOR 10,2

REGIÓN Central

PERIODO 300 d.C. - 700 d.C.

GRUPO MODAL Sin referencia

PROCEDENCIA Sin referencia



# CATÁLOGO 2943

DESCRIPCIÓN Escudilla simple. Hemisférica, borde directo, labio redondeado.  
DEL OBJETO Sin soportes.

SALA 02

VITRINA 05

MÓDULO

POSICIÓN Pared

MATERIAL Cerámica

ANCHO 15,7

ALTO 6,5

LARGO 15,6

PESO 355,5

DIÁMETRO 15,6

PROFUNDIDAD 5,4

CIRC. MENOR 0

CIRC. MAYOR 50

REGIÓN Gran Nicoya

PERIODO 1000 d.C. - 1350 d.C.

GRUPO MODAL Papagayo policromo variedad Fonseca

PROCEDENCIA Sin referencia



# CATÁLOGO 4641

DESCRIPCIÓN Escudilla simple. Boca restringida, borde inverso, labio recto.  
DEL OBJETO Figura zoomorfa (aviforme). Trípode, soportes cónicos, sólidos.

SALA 02

VITRINA 05

MÓDULO

POSICIÓN Pared

MATERIAL Cerámica

ANCHO 8,4

ALTO 6

LARGO 9,3

PESO 169,9

DIÁMETRO 6

PROFUNDIDAD 4,5

CIRC. MENOR 16,4

CIRC. MAYOR 27,5

REGIÓN Gran Nicoya

PERIODO 300 a.C. - 500 d.C.

GRUPO MODAL Guinea inciso variedad guinea

PROCEDENCIA Pacífico Norte



# CATÁLOGO 5344

**DESCRIPCIÓN DEL OBJETO** Escudilla simple. Boca restringida, borde inverso, labio redondeado. Trípode, soportes cónicos sólidos. Cabeza zoomorfa (aviforme), ubicada en el cuerpo del artefacto.

SALA 02

VITRINA 05

MÓDULO

POSICIÓN Pared

MATERIAL Cerámica

ANCHO 11,3

ALTO 9

LARGO 13

PESO 324,1

DIÁMETRO 8,6

PROFUNDIDAD 5,6

CIRC. MENOR 26

CIRC. MAYOR 35,8

REGIÓN Gran Nicoya

PERIODO 300 a.C. - 500 d.C.

GRUPO MODAL Guinea inciso variedad guinea

PROCEDENCIA Pacífico Norte



# CATÁLOGO 516

DESCRIPCIÓN DEL OBJETO Maza ceremonial. Figura en forma de ave, de cabeza corto y curvo. Concavidades para señalar los ojos y líneas incisas indican las alas.

SALA 02

VITRINA 06

MÓDULO

POSICIÓN Base

MATERIAL Cuarzo

ANCHO 18,5

ALTO 9,2

LARGO 4,8

PESO 641,6

DIÁMETRO 0

PROFUNDIDAD 0

CIRC. MENOR 0

CIRC. MAYOR 0

REGIÓN Sin referencia

PERIODO Sin referencia

GRUPO MODAL Sin referencia

PROCEDENCIA Sin referencia



# CATÁLOGO 1135

DESCRIPCIÓN Vasiija efigie zoomorfa. Boca restringida, borde inverso, labio  
DEL OBJETO redondeado. Trípode, soportes sólidos, en forma de  
extremidades y cola.

SALA 02

VITRINA 06

MÓDULO

POSICIÓN Base

MATERIAL Cerámica

ANCHO 17

ALTO 9,7

LARGO 9,8

PESO 507,6

DIÁMETRO 0

PROFUNDIDAD 16,5

CIRC. MENOR 0

CIRC. MAYOR 0

REGIÓN Gran Nicoya

PERIODO 300 a.C. - 300 d.C.

GRUPO MODAL Guinea inciso variedad resistente

PROCEDENCIA Sin referencia



# CATÁLOGO 3068

DESCRIPCIÓN Vasija ovoide. Boca restringida, borde inverso, labio  
DEL OBJETO redondeado. Reborde en la parte inferior. Base anular.

SALA 02

VITRINA 06

MÓDULO

POSICIÓN Base

MATERIAL Cerámica

ANCHO 11,7

ALTO 23

LARGO 17

PESO 1120

DIÁMETRO 0

PROFUNDIDAD 0

CIRC. MENOR 28

CIRC. MAYOR 36

REGIÓN Gran Nicoya

PERIODO 800 d.C. - 1350 d.C.

GRUPO MODAL Papagayo policromo

PROCEDENCIA Sin referencia





# CATÁLOGO 4865

DESCRIPCIÓN DEL OBJETO Vasija efígie. Aviforme, globular, cuello restringido. Borde exverso y expandido, con vertedera a un costado, labio redondeado. Cabeza aviforme, modelada y tubo cilíndrico a manera de cola (fragmentada). Pastillaje para formar las patas.

SALA 02

VITRINA 06

MÓDULO

POSICIÓN Base

MATERIAL Cerámica

ANCHO 21

ALTO 8,3

LARGO 10,4

PESO 450,7

DIÁMETRO 0

PROFUNDIDAD 20,5

CIRC. MENOR 0

CIRC. MAYOR 0



REGIÓN Gran Nicoya

PERIODO 300 d.C. - 500 d.C.

GRUPO MODAL Tola tricromo variedad López

PROCEDENCIA Guanacaste



# CATÁLOGO 5049

DESCRIPCIÓN Vasija efigie zoomorfa (aviforme). Boca restringida, elipsoide,  
DEL OBJETO borde inverso, labio redondeado.

SALA 02

VITRINA 06

MÓDULO

POSICIÓN Base

MATERIAL Cerámica

ANCHO 23

ALTO 17

LARGO 23

PESO 808,2

DIÁMETRO 0

PROFUNDIDAD 0

CIRC. MENOR 28,1

CIRC. MAYOR 45

REGIÓN Gran Nicoya

PERIODO 300 a.C. - 500 d.C.

GRUPO MODAL Charco negro sobre rojo

PROCEDENCIA Pacífico Norte



# CATÁLOGO 5639

**DESCRIPCIÓN DEL OBJETO** Vasija globular. Cuello corto con ligero reborde en la base, borde exverso y expandido, labio redondeado. Trípode, soportes sólidos, en forma de aro, con figura zoomorfa invertida sobre el hombro (aviforme).

SALA 02

VITRINA 06

MÓDULO

POSICIÓN Base

MATERIAL Cerámica

ANCHO 23

ALTO 22

LARGO 23

PESO 2282

DIÁMETRO 0

PROFUNDIDAD 0

CIRC. MENOR 40

CIRC. MAYOR 50,6

REGIÓN Central

PERIODO 100 a.C. - 500 d.C.

GRUPO MODAL Ticabán

PROCEDENCIA Vertiente Atlántica



# CATÁLOGO 1549

DESCRIPCIÓN DEL OBJETO Colgante. Tableta, grabada en tres caras, forma hachoides con figura aviforme. Presenta plumaje en la parte superior de la cabeza. perforación bicónica a los costados.

SALA 02

VITRINA 06

MÓDULO

POSICIÓN Pared

MATERIAL Jadeita

ANCHO 2,1

ALTO 9,2

LARGO 2,4

PESO 60,3

DIÁMETRO 0

PROFUNDIDAD 0

CIRC. MENOR 0

CIRC. MAYOR 0

REGIÓN Sin referencia

PERIODO 500 a.C. - 800 d.C.

GRUPO MODAL Vertical (avimorfo)

PROCEDENCIA Sin referencia



# CATÁLOGO 1745

**DESCRIPCIÓN DEL OBJETO** Colgante. Figura antrozo-zoomorfa (aviforme) de pie. Presenta cabeza, dos protuberancias sobre la cabeza representando plumaje, brazos sobre el pecho y extremidades inferiores pequeñas. Perforación bicónica para la suspensión.

SALA 02

VITRINA 06

MÓDULO

POSICIÓN Pared

MATERIAL Jadeita

ANCHO 3,3

ALTO 6,2

LARGO 2

PESO 58,8

DIÁMETRO 0

PROFUNDIDAD 0

CIRC. MENOR 0

CIRC. MAYOR 0

REGIÓN Sin referencia

PERIODO 500 a.C. - 800 d.C.

GRUPO MODAL Vertical (avimorfo)

PROCEDENCIA Sin referencia



# CATÁLOGO 1786

DESCRIPCIÓN DEL OBJETO Colgante. Tableta, forma hachoide con figura aviforme, mitad superior (herencia). Una perforación bicónica para la suspensión.

SALA 02

VITRINA 06

MÓDULO

POSICIÓN Pared

MATERIAL Jadeita

ANCHO 1,9

ALTO 5,3

LARGO 2,1

PESO 34,5

DIÁMETRO 0

PROFUNDIDAD 0

CIRC. MENOR 0

CIRC. MAYOR 0

REGIÓN Sin referencia

PERIODO 500 a.C. - 800 d.C.

GRUPO MODAL Vertical (avimorfo)

PROCEDENCIA Sin referencia



# CATÁLOGO 1811

DESCRIPCIÓN Colgante. Tableta, forma hachoiide con figura aviforme.  
DEL OBJETO Perforación bicónica a los costados.

SALA 02

VITRINA 06

MÓDULO

POSICIÓN Pared

MATERIAL Arenisca fina

ANCHO 3,5

ALTO 9,5

LARGO 1,7

PESO 5,4

DIÁMETRO 0

PROFUNDIDAD 0

CIRC. MENOR 0

CIRC. MAYOR 0

REGIÓN Sin referencia

PERIODO 500 a.C. - 800 d.C.

GRUPO MODAL Vertical (avimorfo)

PROCEDENCIA Sin referencia



# CATÁLOGO 5901

DESCRIPCIÓN DEL OBJETO Colgante. Tableta, forma hachoiide con figura aviforme. Presenta protuberancia representando plumaje sobre la cabeza. Perforación bicónica a los costados.

SALA 02

VITRINA 06

MÓDULO

POSICIÓN Pared

MATERIAL No hay

ANCHO 1,5

ALTO 8,7

LARGO 1,6

PESO 47,5

DIÁMETRO 0

PROFUNDIDAD 0

CIRC. MENOR 0

CIRC. MAYOR 0

REGIÓN Sin referencia

PERIODO 500 a.C. - 800 d.C.

GRUPO MODAL Vertical (avimorfo)

PROCEDENCIA Guanacaste





# CATÁLOGO 5929

DESCRIPCIÓN DEL OBJETO Colgante. Tableta, forma hachoiide con figura aviforme, con una parte abultada y continua alargada con terminación redondeada. Presenta plumaje sobre la cabeza. Perforación cónica a los costados.

SALA 02

VITRINA 06

MÓDULO

POSICIÓN Pared

MATERIAL No hay

ANCHO 2,3

ALTO 14

LARGO 2,4

PESO 92,7

DIÁMETRO 0

PROFUNDIDAD 0

CIRC. MENOR 0

CIRC. MAYOR 0

REGIÓN Sin referencia

PERIODO 500 a.C. - 800 d.C.

GRUPO MODAL Vertical (avimorfo)

PROCEDENCIA Vertiente Atlántica



# CATÁLOGO 5930

DESCRIPCIÓN DEL OBJETO Colgante. Tableta, figura zoomorfa (aviforme). Presenta extremidades inferiores y extremos distal agudo, con ojos de pirita. Perforaciones bicónicas para la suspensión.

SALA 02

VITRINA 06

MÓDULO

POSICIÓN Pared

MATERIAL No hay

ANCHO 2,3

ALTO 11,4

LARGO 1

PESO 31,9

DIÁMETRO 0

PROFUNDIDAD 0

CIRC. MENOR 0

CIRC. MAYOR 0

REGIÓN Sin referencia

PERIODO 500 a.C. - 800 d.C.

GRUPO MODAL Vertical (avimorfo)

PROCEDENCIA Línea Vieja



# CATÁLOGO 6667

DESCRIPCIÓN DEL OBJETO Colgante. Tableta, forma hachoides con figura aviforme. Presenta dos protuberancias sobre la cabeza y líneas incisivas formando zig zag sobre la boca. Perforación bicónica a los costados.

SALA 02

VITRINA 06

MÓDULO

POSICIÓN Pared

MATERIAL Serpentina

ANCHO 4,8

ALTO 10,2

LARGO 2,3

PESO 148,1

DIÁMETRO 0

PROFUNDIDAD 0

CIRC. MENOR 0

CIRC. MAYOR 0

REGIÓN Sin referencia

PERIODO 500 a.C. - 800 d.C.

GRUPO MODAL Vertical (avimorfo)

PROCEDENCIA Vertiente Atlántica



# CATÁLOGO 6786

DESCRIPCIÓN DEL OBJETO Colgante. Tableta, forma hachoide con figura aviforme . Presenta "náhuatl", dos figuras zoomorfas estilizadas. Perforación bicónica a los costados. Luce tocado zoomorfo con hendidura en el centro. Parte superior en relieve, parte inferior rectangular y lisa.

SALA 02

VITRINA 06

MÓDULO

POSICIÓN Pared

MATERIAL Jadeita

ANCHO 6

ALTO 13,6

LARGO 2

PESO 209,4

DIÁMETRO 0

PROFUNDIDAD 0

CIRC. MENOR 0

CIRC. MAYOR 0

REGIÓN Sin referencia

PERIODO 500 a.C. - 800 d.C.

GRUPO MODAL Vertical (avimorfo)

PROCEDENCIA Pacífico Norte



# CATÁLOGO 401

DESCRIPCIÓN DEL OBJETO Tapa cónica. Con reborde en la base y sobre ella, felino con figura antropomorfa sobre el lomo, hueca, con perforaciones y sonajero. La tapa no tiene perforaciones

SALA 02

VITRINA 07

MÓDULO

POSICIÓN Base

MATERIAL Cerámica

ANCHO 13,3

ALTO 13,3

LARGO 13,8

PESO 767,1

DIÁMETRO 0

PROFUNDIDAD 11,6

CIRC. MENOR 0

CIRC. MAYOR 42

REGIÓN Gran Nicoya

PERIODO 500 d.C. - 1350 d.C.

GRUPO MODAL Potosí aplicado variedad potosí

PROCEDENCIA Abangares



# CATÁLOGO 1094

DESCRIPCIÓN Vasija globular. Boca restringida, borde inverso, labio  
DEL OBJETO redondeado. Base anular. Cara zoomorfa.

SALA 02

VITRINA 07

MÓDULO

POSICIÓN Base

MATERIAL Cerámica

ANCHO 10

ALTO 10,5

LARGO 11,2

PESO 404,4

DIÁMETRO 4,2

PROFUNDIDAD 7,9

CIRC. MENOR 12

CIRC. MAYOR 32

REGIÓN Central

PERIODO 800 d.C. - 1500 d.C.

GRUPO MODAL Cabaña

PROCEDENCIA Sin referencia



# CATÁLOGO 1558

DESCRIPCIÓN DEL OBJETO Colgante. Tableta, forma hachoide con figura antropo-zoomorfa, manos sobre el vientre, pulgar levantado, con orejeras. Presenta lengua pronunciada. Perforación bicónica a los costados.

SALA 02

VITRINA 07

MÓDULO

POSICIÓN Base

MATERIAL Jadeita

ANCHO 2,8

ALTO 9,3

LARGO 1

PESO 49,2

DIÁMETRO 0

PROFUNDIDAD 0

CIRC. MENOR 0

CIRC. MAYOR 0

REGIÓN Sin referencia

PERIODO 500 a.C. - 800 d.C.

GRUPO MODAL Vertical (antropomorfo)

PROCEDENCIA Sin referencia



# CATÁLOGO 2331

DESCRIPCIÓN Colgante. Con figura animal con cabeza humana.  
DEL OBJETO

SALA 02

VITRINA 07

MÓDULO

POSICIÓN Base

MATERIAL Oro

ANCHO 1,3

ALTO 1,7

LARGO 2,7

PESO 10,4

DIÁMETRO 0

PROFUNDIDAD 0

CIRC. MENOR 0

CIRC. MAYOR 0

REGIÓN Gran Chiriquí

PERIODO 700 - 1550 d.C.

GRUPO MODAL Sin referencia

PROCEDENCIA Vertiente atlántica





# CATÁLOGO 2572

DESCRIPCIÓN DEL OBJETO Vasija compuesta. Cuello corto y restringido, borde exverso y engrosado, labio redondeado. Sin soportes.

SALA 02

VITRINA 07

MÓDULO

POSICIÓN Base

MATERIAL Cerámica

ANCHO 14

ALTO 11,3

LARGO 14

PESO 558,6

DIÁMETRO 9,5

PROFUNDIDAD 10

CIRC. MENOR 31

CIRC. MAYOR 46,2

REGIÓN Central

PERIODO 100 a.C. - 500 d.C.

GRUPO MODAL Bosque Rojo sobre Agamuzado

PROCEDENCIA Vertiente atlántica



# CATÁLOGO 3691

DESCRIPCIÓN Vasija efigie zoomorfa. (Felino). Cuello alto y restringido, borde  
DEL OBJETO directo, labio redondeado.

SALA 02

VITRINA 07

MÓDULO

POSICIÓN Base

MATERIAL Cerámica

ANCHO 17

ALTO 11

LARGO 32,7

PESO 1280

DIÁMETRO 0

PROFUNDIDAD 10,2

CIRC. MENOR 20

CIRC. MAYOR 52,5

REGIÓN Gran Nicoya

PERIODO 1000 d.C. - 1350 d.C.

GRUPO MODAL Jicote policromo variedad tempisque

PROCEDENCIA Pacífico Norte



# CATÁLOGO 4856

DESCRIPCIÓN Figura zoomorfa (hormiga). Hueca, con cuatro perforaciones  
DEL OBJETO circulares. Trípode.

SALA 02

VITRINA 07

MÓDULO

POSICIÓN Base

MATERIAL Cerámica

ANCHO 7,7

ALTO 12

LARGO 17,3

PESO 326

DIÁMETRO 0

PROFUNDIDAD 17,2

CIRC. MENOR 0

CIRC. MAYOR 0

REGIÓN Gran Nicoya

PERIODO 1350 d.C. - 1520 d.C.

GRUPO MODAL Sin referencia

PROCEDENCIA Guácimo, Pacífico Norte



# CATÁLOGO 5746

DESCRIPCIÓN Figura zoomorfa. Hueca, con perforaciones circulares.  
DEL OBJETO

SALA 02

VITRINA 07

MÓDULO

POSICIÓN Base

MATERIAL Cerámica

ANCHO 38

ALTO 5,8

LARGO 5,2

PESO 47

DIÁMETRO 0

PROFUNDIDAD 5,3

CIRC. MENOR 0

CIRC. MAYOR 0

REGIÓN Gran Nicoya

PERIODO 1350 d.C. - 1520 d.C.

GRUPO MODAL Sin referencia

PROCEDENCIA Sin referencia



# CATÁLOGO 5872

DESCRIPCIÓN Colgante zoomorfo. Bicéfalo (caras diferentes), trabajado en  
DEL OBJETO bulto. Perforación bicónica para la suspensión.

SALA 02

VITRINA 07

MÓDULO

POSICIÓN Base

MATERIAL Calcedonia

ANCHO 1,6

ALTO 2,2

LARGO 0

PESO 14,5

DIÁMETRO 0

PROFUNDIDAD 0

CIRC. MENOR 0

CIRC. MAYOR 0

REGIÓN Sin referencia

PERIODO 500 a.C. - 800 d.C.

GRUPO MODAL Bulto

PROCEDENCIA Línea Vieja



# CATÁLOGO 6830

DESCRIPCIÓN Colgante. Tableta, figura zoomorfa estilizada. Grabada en  
DEL OBJETO ambas caras . Perforación bicónica para la suspensión

SALA 02

VITRINA 07

MÓDULO

POSICIÓN Base

MATERIAL Nefrita

ANCHO 2

ALTO 4,2

LARGO ,6

PESO 26

DIÁMETRO 0

PROFUNDIDAD 0

CIRC. MENOR 0

CIRC. MAYOR 0

REGIÓN Sin referencia

PERIODO 500 a.C. - 800 d.C.

GRUPO MODAL Perfil (zoomorfo)

PROCEDENCIA Vertiente Atlántica



# CATÁLOGO 3154

**DESCRIPCIÓN DEL OBJETO** Vasija periforme. Cuello alto y restringido, borde exverso, labio redondeado. Figura zoomorfa modelada, ubicada en el cuerpo del artefacto. Trípode, soportes huecos, formando extremidades y cola.

SALA 02

VITRINA 08

MÓDULO 01

POSICIÓN Base

MATERIAL Cerámica

ANCHO 18

ALTO 25,5

LARGO 18

PESO 1300

DIÁMETRO 0

PROFUNDIDAD 29

CIRC. MENOR 32

CIRC. MAYOR 50



REGIÓN Gran Nicoya

PERIODO 1000 d.C. - 1350 d.C.

GRUPO MODAL Pataky policromo variedad Mayer

PROCEDENCIA Sin referencia



# CATÁLOGO 3697

DESCRIPCIÓN DEL OBJETO Vasija periforme. Cuello alto y restringido, borde exverso, labio redondeado. Ligero reborde en la parte inferior. Trípode, soportes cónicos, huecos, con perforaciones laterales. Cabeza zoomorfa con dos brazos que llegan a la boca.

SALA 02

VITRINA 08

MÓDULO 01

POSICIÓN Base

MATERIAL Cerámica

ANCHO 23

ALTO 34,3

LARGO 23

PESO 2444

DIÁMETRO 0

PROFUNDIDAD 30,5

CIRC. MENOR 43,4

CIRC. MAYOR 69,6



REGIÓN Gran Nicoya

PERIODO 1000 d.C. - 1350 d.C.

GRUPO MODAL Jicote policromo variedad jicote

PROCEDENCIA Pacífico Norte





# CATÁLOGO 4011

DESCRIPCIÓN Vasija periforme. Boca ancha, borde exverso y engrosado, labio  
DEL OBJETO redondeado. Base anular.

SALA 02

VITRINA 08

MÓDULO 01

POSICIÓN Base

MATERIAL Cerámica

ANCHO 21

ALTO 20

LARGO 21

PESO 1020

DIÁMETRO 0

PROFUNDIDAD 18,5

CIRC. MENOR 36

CIRC. MAYOR 53

REGIÓN Gran Nicoya

PERIODO 800 d.C. - 1000 d.C.

GRUPO MODAL Papagayo policromo variedad culebra

PROCEDENCIA Sin referencia



# CATÁLOGO 4122

DESCRIPCIÓN DEL OBJETO Vasija globular. Cuello alto y restringido, borde exverso, labio redondeado. Tetrápode, soportes sólidos en forma de extremidades. Figura zoomorfa sobre el cuello del artefacto.

SALA 02

VITRINA 08

MÓDULO 02

POSICIÓN Base

MATERIAL Cerámica

ANCHO 40

ALTO 38

LARGO 50

PESO 9320

DIÁMETRO 0

PROFUNDIDAD 0

CIRC. MENOR 0

CIRC. MAYOR 125,5

REGIÓN Gran Nicoya

PERIODO 300 d.C. - 500 d.C.

GRUPO MODAL Tola tricromo variedad tola

PROCEDENCIA Pacífico Norte



# CATÁLOGO 334

DESCRIPCIÓN Ocarina figura zoomorfa. Dos perforaciones. Trípode, dos  
DEL OBJETO soportes cónicos, sólidos y cola. Perforaciones para colgar.

SALA 02

VITRINA 08

MÓDULO 03

POSICIÓN Base

MATERIAL Cerámica

ANCHO 3,9

ALTO 6

LARGO 5

PESO 43,1

DIÁMETRO 0

PROFUNDIDAD 5,3

CIRC. MENOR 0

CIRC. MAYOR 0

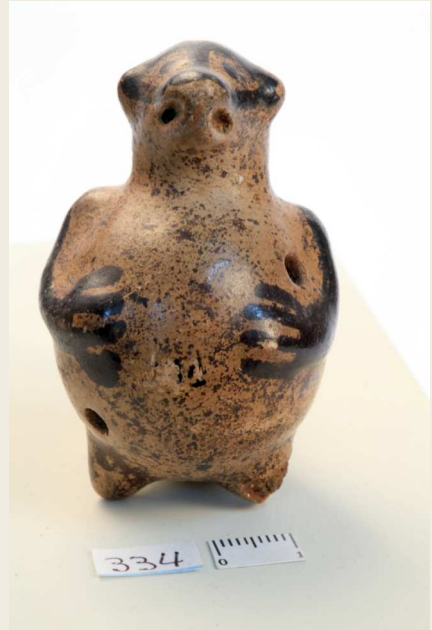

REGIÓN Gran Chiriquí

PERIODO 1000 d.C. - 1500 d.C.

GRUPO MODAL Buenos Aires Policromo

PROCEDENCIA Zona Sur (Chánguena, Potrero Grande, Jabillos)



# CATÁLOGO 514

DESCRIPCIÓN DEL OBJETO Maza ceremonial. Figura zoomorfa. En el objeto se detallan los ojos, la trompa y boca del animal. Se hizo uso de líneas incisas y perforaciones en el área de la boca y la trompa.

SALA 02

VITRINA 08

MÓDULO 03

POSICIÓN Base

MATERIAL Cuarzo

ANCHO 6,6

ALTO 7,8

LARGO 11,6

PESO 590,7

DIÁMETRO 0

PROFUNDIDAD 0

CIRC. MENOR 0

CIRC. MAYOR 0

REGIÓN Sin referencia

PERIODO Sin referencia

GRUPO MODAL Sin referencia

PROCEDENCIA Sin referencia



# CATÁLOGO 2355

DESCRIPCIÓN Pieza de oro. Zoomorfo.  
DEL OBJETO

SALA 02

VITRINA 08

MÓDULO 03

POSICIÓN Base

MATERIAL Oro

ANCHO ,6

ALTO 1,7

LARGO 2,9

PESO 1,4

DIÁMETRO 0

PROFUNDIDAD 0

CIRC. MENOR 0

CIRC. MAYOR 0

REGIÓN Gran Chiriquí

PERIODO 700 - 1550 d.C.

GRUPO MODAL Sin referencia

PROCEDENCIA Vertiente atlántica



# CATÁLOGO 2356

DESCRIPCIÓN Colgante avimorfo.  
DEL OBJETO

SALA 02

VITRINA 08

MÓDULO 03

POSICIÓN Base

MATERIAL Oro

ANCHO ,4

ALTO 1,6

LARGO 1,2

PESO 2,9

DIÁMETRO 0

PROFUNDIDAD 0

CIRC. MENOR 0

CIRC. MAYOR 0

REGIÓN Gran Chiriquí

PERIODO 700 - 1550 d.C.

GRUPO MODAL Sin referencia

PROCEDENCIA Vertiente atlántica



# CATÁLOGO 3905

DESCRIPCIÓN DEL OBJETO Escudilla compuesta. Borde exverso, labio redondeado. Trípode, soportes zoomorfos, cónicos con ligera curvatura, huecos, con perforaciones horizontales formando ojos en la figura.

SALA 02

VITRINA 08

MÓDULO 03

POSICIÓN Base

MATERIAL Cerámica

ANCHO 24

ALTO 12,5

LARGO 24

PESO 1064

DIÁMETRO 0

PROFUNDIDAD 0

CIRC. MENOR 62,9

CIRC. MAYOR 74,1

REGIÓN Central

PERIODO 1000 d.C. - 1550 d.C.

GRUPO MODAL Tayutic inciso

PROCEDENCIA Sin referencia



# CATÁLOGO 4968

DESCRIPCIÓN Escudilla compuesta. Borde exverso y engrosado, labio recto.  
DEL OBJETO Trípode, soportes huecos, zoomorfos, con curvatura en el extremo distal y perforaciones laterales.

SALA 02

VITRINA 08

MÓDULO 03

POSICIÓN Base

MATERIAL Cerámica

ANCHO 23,5

ALTO 16,5

LARGO 23,5

PESO 1394

DIÁMETRO 0

PROFUNDIDAD 0

CIRC. MENOR 48,8

CIRC. MAYOR 72,7

REGIÓN Gran Nicoya

PERIODO 300 a.C. - 500 d.C.

GRUPO MODAL Guinea inciso variedad guinea

PROCEDENCIA Sin referencia





# CATÁLOGO 247

**DESCRIPCIÓN DEL OBJETO** Vasija ovoide. En posición vertical, cuello corto y restringido, borde directo, labio agudo. Trípode, soportes cónicos, sólidos. Cabeza zoomorfa (felino) modelada al frente, hueca, con sonajero.

SALA 02

VITRINA 08

MÓDULO 04

POSICIÓN Base

MATERIAL Cerámica

ANCHO 22

ALTO 27,5

LARGO 27

PESO 2594

DIÁMETRO 0

PROFUNDIDAD 0

CIRC. MENOR 35

CIRC. MAYOR 70

REGIÓN Gran Nicoya

PERIODO 1000 d.C. - 1350 d.C.

GRUPO MODAL Jicote policromo variedad Pataky

PROCEDENCIA Porosal, Guanacaste



# CATÁLOGO 3966

DESCRIPCIÓN DEL OBJETO Vasija globular achatada. Cuello corto y restringido, borde directo, labio redondeado. Reborde en la parte inferior. Base de pedestal. Adorno en forma de figura zoomorfa en el cuerpo, con cola larga que da vuelta circunferencialmente.

SALA 02

VITRINA 08

MÓDULO 04

POSICIÓN Base

MATERIAL Cerámica

ANCHO 36

ALTO 32

LARGO 31

PESO 3974

DIÁMETRO 0

PROFUNDIDAD 0

CIRC. MENOR 37,3

CIRC. MAYOR 95,1

REGIÓN Gran Nicoya

PERIODO 1000 d.C. - 1350 d.C.

GRUPO MODAL Jicote policromo variedad jicote

PROCEDENCIA Pacífico Norte



# CATÁLOGO 2596

**DESCRIPCIÓN DEL OBJETO** Vasija globular achatada. Boca restringida, borde exverso y expandido, labio redondeado. Base circular. Tres decoraciones zoomorfas modeladas con tiras de pastillaje.

SALA 02

VITRINA 08

MÓDULO 05

POSICIÓN Base

MATERIAL Cerámica

ANCHO 9 5

ALTO 6,5

LARGO 9 5

PESO 152,7

DIÁMETRO 0

PROFUNDIDAD 0

CIRC. MENOR 0

CIRC. MAYOR 27,5

REGIÓN Central

PERIODO 100 a.C. - 500 d.C.

GRUPO MODAL Bosque Rojo sobre Agamuzado

PROCEDENCIA Vertiente atlántica



# CATÁLOGO 2773

DESCRIPCIÓN DEL OBJETO Vasija compuesta. Cuello restringido, borde exverso, labio redondeado. Figuras zoomorfa ubicada en el cuerpo del artefacto. Trípode, soportes cónicos, sólidos, con perforación frontal.

SALA 02

VITRINA 08

MÓDULO 05

POSICIÓN Base

MATERIAL Cerámica

ANCHO 6,8

ALTO 5,9

LARGO 9,7

PESO 121,8

DIÁMETRO 0

PROFUNDIDAD 9,7

CIRC. MENOR 0

CIRC. MAYOR 0

REGIÓN Central

PERIODO 700 d.C. - 1500 d.C.

GRUPO MODAL Pavones ordinario

PROCEDENCIA Vertiente atlántica



# CATÁLOGO 2892

**DESCRIPCIÓN DEL OBJETO** Escudilla simple. Borde inverso, labio redondeado. Trípode, soportes cónicos, huecos, con figura zoomorfa estilizada. Figura zoomorfa en el cuerpo del artefacto y pastillaje en dirección a los soportes.

SALA 02

VITRINA 08

MÓDULO 05

POSICIÓN Base

MATERIAL Cerámica

ANCHO 19

ALTO 13

LARGO 23

PESO 1060

DIÁMETRO 0

PROFUNDIDAD 22,6

CIRC. MENOR 0

CIRC. MAYOR 0

REGIÓN Central

PERIODO 400 d.C. - 700 d.C.

GRUPO MODAL Zoila Rojo variedad esgrafiado

PROCEDENCIA Vertiente atlántica



# CATÁLOGO 3428

**DESCRIPCIÓN DEL OBJETO** Vasija ovoide. En posición horizontal, cuello corto y restringido, borde inverso, labio redondeado. Dos asas de faja ubicadas en el cuello del artefacto. Tetrápode, soportes sólidos, cónicos. Figura zoomorfa en el cuerpo.

SALA 02

VITRINA 08

MÓDULO 05

POSICIÓN Base

MATERIAL Cerámica

ANCHO 8

ALTO 9,5

LARGO 11,5

PESO 238,2

DIÁMETRO 0

PROFUNDIDAD 10,9

CIRC. MENOR 0

CIRC. MAYOR 0

REGIÓN Central

PERIODO 1000 d.C. - 1550 d.C.

GRUPO MODAL Cartago línea roja

PROCEDENCIA Vertiente atlántica



# CATÁLOGO 5207

DESCRIPCIÓN DEL OBJETO Vasija globular. Cuello corto y restringido, borde exverso y expandido, labio recto. Trípode, soportes huecos, zoomorfos (mono).

SALA 02

VITRINA 08

MÓDULO 05

POSICIÓN Base

MATERIAL Cerámica

ANCHO 23

ALTO 14

LARGO 23

PESO 1590

DIÁMETRO 0

PROFUNDIDAD 0

CIRC. MENOR 36

CIRC. MAYOR 44,1

REGIÓN Central

PERIODO 100 a.C. - 500 d.C.

GRUPO MODAL Ticabán

PROCEDENCIA Vertiente Atlántica



# CATÁLOGO 4032

**DESCRIPCIÓN DEL OBJETO** Vasija periforme. Cuello alto y restringido, borde directo, labio agudo. Paredes gruesas. Trípode, soportes cilíndricos, huecos, con dos perforaciones laterales. Figura zoomorfa modelada en la parte superior.

SALA 02

VITRINA 08

MÓDULO 06

POSICIÓN Base

MATERIAL Cerámica

ANCHO 25,5

ALTO 31

LARGO 25,5

PESO 2810

DIÁMETRO 0

PROFUNDIDAD 27,5

CIRC. MENOR 33,3

CIRC. MAYOR 74,4

REGIÓN Gran Nicoya

PERIODO 1000 d.C. - 1350 d.C.

GRUPO MODAL Jicote policromo variedad Pataky

PROCEDENCIA Pacífico Norte





# CATÁLOGO 4970

DESCRIPCIÓN DEL OBJETO Escudilla simple. Boca ancha, borde exverso y expandido, labio redondeado. Trípode, soportes huecos, con perforación alargada y sonajero. Cabeza zoomorfa, modelada, ubicada en el cuerpo del artefacto.

SALA 02

VITRINA 08

MÓDULO 06

POSICIÓN Base

MATERIAL Cerámica

ANCHO 25

ALTO 11,5

LARGO 25

PESO 1022

DIÁMETRO 0

PROFUNDIDAD 0

CIRC. MENOR 0

CIRC. MAYOR 73,7

REGIÓN Central

PERIODO 1000 d.C. - 1550 d.C.

GRUPO MODAL Mercedes línea blanca

PROCEDENCIA Intermontano Central



# CATÁLOGO 2614

DESCRIPCIÓN Vasija globular. Cuello alto, borde exverso y expandido, labio  
DEL OBJETO redondeado. Trípode, soportes sólidos, cónicos, con figura zoomorfa (felino) sobre el hombro

SALA 02

VITRINA 08

MÓDULO 07

POSICIÓN Base

MATERIAL Cerámica

ANCHO 20

ALTO 27

LARGO 20

PESO 1960

DIÁMETRO 0

PROFUNDIDAD 17

CIRC. MENOR 34

CIRC. MAYOR 51

REGIÓN Central

PERIODO 100 a.C. - 500 d.C.

GRUPO MODAL Ticabán

PROCEDENCIA Vertiente atlántica



# CATÁLOGO 3229

**DESCRIPCIÓN DEL OBJETO** Escudilla compuesta. Borde exverso, labio redondeado. Trípode, soportes cónicos, huecos, con perforación frontal y sonajero. Figura zoomorfa en el cuerpo del artefacto, las extremidades superiores parten de los soportes hacia la boca de la figura. El tercer soporte con pastillaje formando cola.

SALA 02

VITRINA 08

MÓDULO 07

POSICIÓN Base

MATERIAL Cerámica

ANCHO 20,3

ALTO 12

LARGO 20

PESO 886,9

DIÁMETRO 0

PROFUNDIDAD 7,4

CIRC. MENOR 49

CIRC. MAYOR 64,5

REGIÓN Central

PERIODO 1000 d.C. - 1550 d.C.

GRUPO MODAL Irazú línea amarilla

PROCEDENCIA Sin referencia



# CATÁLOGO 4918

DESCRIPCIÓN Vasija globular. Cuello corto y ligeramente restringido. Borde  
DEL OBJETO exverso y extendido, labio redondeado. Trípode, soportes  
cilíndricos, huecos, con sonajero, perforación frontal y figura  
zoomorfa sobre el hombro.

SALA 02

VITRINA 08

MÓDULO 08

POSICIÓN Base

MATERIAL Cerámica

ANCHO 28

ALTO 30

LARGO 28

PESO 3908

DIÁMETRO 0

PROFUNDIDAD 13

CIRC. MENOR 50

CIRC. MAYOR 66,5

REGIÓN Central

PERIODO 100 a.C. - 500 d.C.

GRUPO MODAL Ticabán

PROCEDENCIA Vertiente Atlántica



# CATÁLOGO 4919

**DESCRIPCIÓN DEL OBJETO** Vasija ovoide. En posición vertical, cuello alto. Borde exverso y expandido, labio redondeado. Trípode, soportes huecos, cilíndricos, con perforación alargada y sonajero. Figura zoomorfa sobre el hombro de los soportes.

SALA 02

VITRINA 08

MÓDULO 08

POSICIÓN Base

MATERIAL Cerámica

ANCHO 22

ALTO 25,6

LARGO 22

PESO 2916

DIÁMETRO 0

PROFUNDIDAD 14,5

CIRC. MENOR 37,3

CIRC. MAYOR 55,6

REGIÓN Central

PERIODO 100 a.C. - 500 d.C.

GRUPO MODAL Ticabán

PROCEDENCIA Vertiente Atlántica



# CATÁLOGO 5260

DESCRIPCIÓN Vasija globular. Cuello alto, borde exverso y expandido, labio  
DEL OBJETO redondeado. Trípode, soportes sólidos, alargados, cilíndricos,  
con figura zoomorfa (felino) sobre el hombro.

SALA 02

VITRINA 08

MÓDULO 08

POSICIÓN Base

MATERIAL Cerámica

ANCHO 25

ALTO 33,8

LARGO 25

PESO 5770

DIÁMETRO 0

PROFUNDIDAD 18,5

CIRC. MENOR 50,5

CIRC. MAYOR 71,5

REGIÓN Central

PERIODO 100 a.C. - 500 d.C.

GRUPO MODAL Ticabán

PROCEDENCIA Vertiente Atlántica



# CATÁLOGO 119

DESCRIPCIÓN Escudilla simple. Borde exverso y engrosado. Trípode, soportes  
DEL OBJETO cónicos, sólidos. Figura zoomorfa (ave) en el cuerpo del artefacto.

SALA 02

VITRINA 09

MÓDULO 01

POSICIÓN Base

MATERIAL Cerámica

ANCHO 9,5

ALTO 6,2

LARGO 9,5

PESO 118

DIÁMETRO 0

PROFUNDIDAD 12,4

CIRC. MENOR 28

CIRC. MAYOR 33,5

REGIÓN Central

PERIODO 100 a.C. - 500 d.C.

GRUPO MODAL Bosque Rojo

PROCEDENCIA Línea Vieja



# CATÁLOGO 232

DESCRIPCIÓN Escudilla simple. Boca ancha, borde exverso, labio redondeado.  
DEL OBJETO Base anular. Cabeza zoomorfa (aviforme) adherida al borde y pequeño botón de pastillaje formando la cola.

SALA 02

VITRINA 09

MÓDULO 01

POSICIÓN Base

MATERIAL Cerámica

ANCHO 14,4

ALTO 8,3

LARGO 14

PESO 247,5

DIÁMETRO 0

PROFUNDIDAD 4,5

CIRC. MENOR 22

CIRC. MAYOR 40,7

REGIÓN Gran Nicoya

PERIODO 1000 d.C. - 1350 d.C.

GRUPO MODAL Papagayo policromo variedad Fonseca

PROCEDENCIA Filadelfia





# CATÁLOGO 2484

DESCRIPCIÓN Ocarina. Figura zoomorfa (aviforme), dos perforaciones, bípeda.  
DEL OBJETO El cabeza se une al cuerpo. Perforaciones en el cuello para colgar.

SALA 02

VITRINA 09

MÓDULO 01

POSICIÓN Base

MATERIAL Cerámica

ANCHO 4

ALTO 7,1

LARGO 6,1

PESO 68,5

DIÁMETRO 0

PROFUNDIDAD 6,6

CIRC. MENOR 0

CIRC. MAYOR 0

REGIÓN Gran Chiriquí

PERIODO 1000 d.C. - 1500 d.C.

GRUPO MODAL Úraba policromo

PROCEDENCIA Pacífico Sur



# CATÁLOGO 3016

DESCRIPCIÓN Figura zoomorfa (aviforme). Trípode, patas y cola. Perforación  
DEL OBJETO circular en el cuello y parte inferior.

SALA 02

VITRINA 09

MÓDULO 01

POSICIÓN Base

MATERIAL Cerámica

ANCHO 6

ALTO 11

LARGO 7,3

PESO 209,9

DIÁMETRO 0

PROFUNDIDAD 10,1

CIRC. MENOR 0

CIRC. MAYOR 0

REGIÓN Gran Nicoya

PERIODO 800 d.C. - 1350 d.C.

GRUPO MODAL Papagayo policromo

PROCEDENCIA Pacífico Norte



# CATÁLOGO 4930

**DESCRIPCIÓN DEL OBJETO** Vasija globular. Cuello alto y restringido, borde exverso y expandido, labio redondeado. Trípode, soportes zoomorfos formados por dos tiras verticales de pastillaje y una horizontal. Cabeza zoomorfa (ave) y brazos que parten de los costados y descansan sobre los soportes. En la parte posterior pastillaje para formar asa de faja que se inicia en el cuerpo del artefacto y finaliza en el tercer soporte.

SALA 02

VITRINA 09

MÓDULO 01

POSICIÓN Base

MATERIAL Cerámica

ANCHO 13,8

ALTO 15,3

LARGO 14

PESO 491,9

DIÁMETRO 0

PROFUNDIDAD 10,5

CIRC. MENOR 22

CIRC. MAYOR 37

REGIÓN Central

PERIODO 400 d.C. - 700 d.C.

GRUPO MODAL África trípode

PROCEDENCIA Vertiente Atlántica



# CATÁLOGO 5232

DESCRIPCIÓN Vasija ovoide. En posición vertical, borde exverso, labio  
DEL OBJETO redondeado. Trípode, soportes huecos, cilíndricos, con perforaciones laterales y sonajero.

SALA 02

VITRINA 09

MÓDULO 01

POSICIÓN Base

MATERIAL Cerámica

ANCHO 18

ALTO 25

LARGO 18

PESO 932,2

DIÁMETRO 0

PROFUNDIDAD 15,2

CIRC. MENOR 25

CIRC. MAYOR 33

REGIÓN Central

PERIODO 100 a.C. - 500 d.C.

GRUPO MODAL Ticabán

PROCEDENCIA Vertiente Atlántica



# CATÁLOGO 5334

**DESCRIPCIÓN DEL OBJETO** Vasija ovoide. En posición vertical, borde exverso y expandido. Trípode soportes sólidos, cónicos, con figura zoomorfa sobre el hombro. En el extremo distal pastillaje estampado.

SALA 02

VITRINA 09

MÓDULO 01

POSICIÓN Base

MATERIAL Cerámica

ANCHO 12

ALTO 18,5

LARGO 12

PESO 751,5

DIÁMETRO 0

PROFUNDIDAD 12,5

CIRC. MENOR 27

CIRC. MAYOR 32,4

REGIÓN Central

PERIODO 100 a.C. - 500 d.C.

GRUPO MODAL Ticabán

PROCEDENCIA Vertiente Atlántica

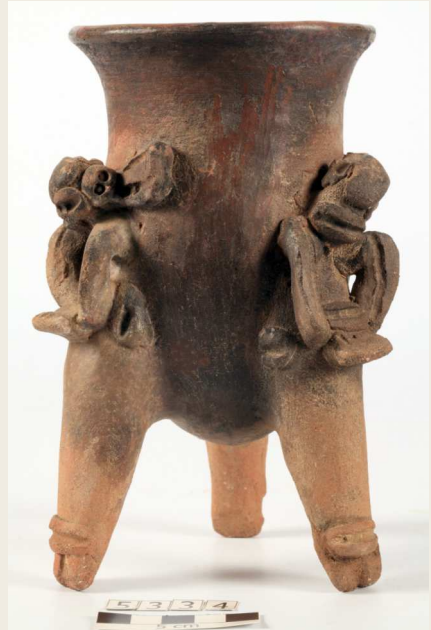

# CATÁLOGO 5760

DESCRIPCIÓN Ocarina. Figura zoomorfa (aviforme), bípeda. La cola es la  
DEL OBJETO boquilla. Dos perforaciones. En el cuello perforaciones para colgar.

SALA 02

VITRINA 09

MÓDULO 01

POSICIÓN Base

MATERIAL Cerámica

ANCHO 4,5

ALTO 6,5

LARGO 5,8

PESO 61,2

DIÁMETRO 0

PROFUNDIDAD 6,2

CIRC. MENOR 0

CIRC. MAYOR 0

REGIÓN Gran Chiriquí

PERIODO 1000 d.C. - 1500 d.C.

GRUPO MODAL Buenos Aires Policromo

PROCEDENCIA Pacífico Sur



# CATÁLOGO 5762

DESCRIPCIÓN Ocarina. Figura zoomorfa (aviforme), dos perforaciones. La cola  
DEL OBJETO forma la boquilla. Bípeda. Perforaciones para colgar.

SALA 02

VITRINA 09

MÓDULO 01

POSICIÓN Base

MATERIAL Cerámica

ANCHO 8,5

ALTO 7,1

LARGO 6

PESO 98,3

DIÁMETRO 0

PROFUNDIDAD 7,8

CIRC. MENOR 0

CIRC. MAYOR 0

REGIÓN Gran Chiriquí

PERIODO 1000 d.C. - 1500 d.C.

GRUPO MODAL Buenos Aires Policromo

PROCEDENCIA Pacífico Sur



# CATÁLOGO 546

DESCRIPCIÓN DEL OBJETO Maza redondeada. En un extremo en la parte superior se esculpió una cabeza de ave de cabeza largo y curvo, líneas muy estilizadas. Dos pequeñas perforaciones señalan los ojos.

SALA 02

VITRINA 09

MÓDULO 02

POSICIÓN Base

MATERIAL Cuarzo

ANCHO 8,1

ALTO 6,4

LARGO 5,4

PESO 194,2

DIÁMETRO 0

PROFUNDIDAD 0

CIRC. MENOR 0

CIRC. MAYOR 0

REGIÓN Sin referencia

PERIODO Sin referencia

GRUPO MODAL Sin referencia

PROCEDENCIA Sin referencia





# CATÁLOGO 1642

**DESCRIPCIÓN DEL OBJETO** Colgante. Figura aviforme. Presenta cabeza pronunciado y ligeramente curvo. Incisiones para representar las alas. Dos perforaciones bicónicas para la suspensión.

SALA 02

VITRINA 09

MÓDULO 02

POSICIÓN Base

MATERIAL Jadeita

ANCHO 3,6

ALTO 8,2

LARGO 2

PESO 69,4

DIÁMETRO 0

PROFUNDIDAD 0

CIRC. MENOR 0

CIRC. MAYOR 0

REGIÓN Sin referencia

PERIODO 500 a.C. - 800 d.C.

GRUPO MODAL Perfil

PROCEDENCIA Sin referencia



# CATÁLOGO 1823

DESCRIPCIÓN DEL OBJETO Colgante. Tableta, figura aviforme estilizada. Presenta cabeza sobre el pecho. Perforación bicónica para la suspensión en el cuello.

SALA 02

VITRINA 09

MÓDULO 02

POSICIÓN Base

MATERIAL Lutita

ANCHO 4

ALTO 6

LARGO 2

PESO 26,9

DIÁMETRO 0

PROFUNDIDAD 0

CIRC. MENOR 0

CIRC. MAYOR 0

REGIÓN Sin referencia

PERIODO 500 a.C. - 800 d.C.

GRUPO MODAL Vertical (avimorfo)

PROCEDENCIA Intermontano Central



# CATÁLOGO 1827

DESCRIPCIÓN DEL OBJETO Colgante. Figura aviforme. Presenta cabeza pronunciado e incisos para representar el plumaje. Perforación bicónica para la suspensión.

SALA 02

VITRINA 09

MÓDULO 02

POSICIÓN Base

MATERIAL Jadeita

ANCHO 3

ALTO 3,7

LARGO 1,7

PESO 28,7

DIÁMETRO 0

PROFUNDIDAD 0

CIRC. MENOR 0

CIRC. MAYOR 0

REGIÓN Sin referencia

PERIODO 500 a.C. - 800 d.C.

GRUPO MODAL Perfil

PROCEDENCIA Sin referencia



# CATÁLOGO 2388

DESCRIPCIÓN Vasija efigie. Zoomorfa (aviforme), cuello corto y restringido,  
DEL OBJETO borde exverso, labio redondeado.

SALA 02

VITRINA 09

MÓDULO 02

POSICIÓN Base

MATERIAL Cerámica

ANCHO 12,2

ALTO 16,3

LARGO 12,2

PESO 521,2

DIÁMETRO 0

PROFUNDIDAD 13,4

CIRC. MENOR 16,9

CIRC. MAYOR 41,3

REGIÓN Gran Nicoya

PERIODO 500 d.C. - 800 d.C.

GRUPO MODAL Chávez blanco sobre rojo variedad punta

PROCEDENCIA Pacífico Norte



# CATÁLOGO 2587

**DESCRIPCIÓN DEL OBJETO** Vasija globular achatada. Cuello alto y restringido, con reborde en la base, borde directo, labio redondeado. Trípode, soportes sólidos, cónicos, con ligera curvatura en el extremo distal, figuras zoomorfas (aviformes) sobre el hombro.

SALA 02

VITRINA 09

MÓDULO 02

POSICIÓN Base

MATERIAL Cerámica

ANCHO 21,5

ALTO 22,2

LARGO 21,5

PESO 1052

DIÁMETRO 0

PROFUNDIDAD 17,4

CIRC. MENOR 24

CIRC. MAYOR 55,5

REGIÓN Central

PERIODO 400 d.C. - 700 d.C.

GRUPO MODAL África trípode

PROCEDENCIA Vertiente atlántica



# CATÁLOGO 3023

DESCRIPCIÓN DEL OBJETO Escudilla compuesta. Borde exverso, labio redondeado. Trípode, soportes cónicos, zoomorfos, huecos.

SALA 02

VITRINA 09

MÓDULO 02

POSICIÓN Base

MATERIAL Cerámica

ANCHO 21

ALTO 10

LARGO 21

PESO 884,2

DIÁMETRO 0

PROFUNDIDAD 5,3

CIRC. MENOR 53

CIRC. MAYOR 62,5

REGIÓN Gran Nicoya

PERIODO 1100 d.C. - 1350 d.C.

GRUPO MODAL Papagayo policromo variedad casares

PROCEDENCIA Sin referencia



# CATÁLOGO 546

DESCRIPCIÓN DEL OBJETO Maza redondeada. En un extremo en la parte superior se esculpió una cabeza de ave de cabeza largo y curvo, líneas muy estilizadas. Dos pequeñas perforaciones señalan los ojos.

SALA 02

VITRINA 09

MÓDULO 02

POSICIÓN Base

MATERIAL

ANCHO 8,1

ALTO 6,4

LARGO 5,4

PESO 194,2

DIÁMETRO 0

PROFUNDIDAD 0

CIRC. MENOR 0

CIRC. MAYOR 0

REGIÓN

PERIODO

GRUPO MODAL

PROCEDENCIA



# CATÁLOGO 173

DESCRIPCIÓN Vasija globular achatada. Cuello corto y restringido, borde  
DEL OBJETO exverso, labio redondeado. Dos figuras zoomorfas a manera de  
asas decorativas. Base curva

SALA 02

VITRINA 09

MÓDULO 03

POSICIÓN Base

MATERIAL Cerámica

ANCHO 13,5

ALTO 12,5

LARGO 13,5

PESO 477,1

DIÁMETRO 0

PROFUNDIDAD 0

CIRC. MENOR 27,7

CIRC. MAYOR 44

REGIÓN Gran Chiriquí

PERIODO 800 d.C. - 1000 d.C.

GRUPO MODAL Ceiba rojo café

PROCEDENCIA Tinoco, Palmar Sur





# CATÁLOGO 960

DESCRIPCIÓN DEL OBJETO Vasija globular achatada. Cuello corto y restringido, borde exverso, labio recto. Sin soportes. Pequeñas asas de faja ubicadas en el cuerpo del artefacto. Figura animal modelada en el cuerpo.

SALA 02

VITRINA 09

MÓDULO 03

POSICIÓN Base

MATERIAL Cerámica

ANCHO 6,5

ALTO 6

LARGO 7,8

PESO 101,7

DIÁMETRO 0

PROFUNDIDAD 7,5

CIRC. MENOR 0

CIRC. MAYOR 0

REGIÓN Central

PERIODO 700 d.C. - 1500 d.C.

GRUPO MODAL Sin referencia

PROCEDENCIA Sin referencia



# CATÁLOGO 1096

**DESCRIPCIÓN DEL OBJETO** Vasija globular. Cuello corto y restringido, borde directo, labio redondeado. Trípode, soportes mamiformes, huecos, con perforación frontal. Dos figuras zoomorfas (rana) a manera de asas decorativas, ubicadas en el cuerpo del artefacto.

SALA 02

VITRINA 09

MÓDULO 03

POSICIÓN Base

MATERIAL Cerámica

ANCHO 8,9

ALTO 8

LARGO 8,9

PESO 125,3

DIÁMETRO 0

PROFUNDIDAD 8,8

CIRC. MENOR 0

CIRC. MAYOR 0

REGIÓN Gran Chiriquí

PERIODO 1000 d.C. - 1500 d.C.

GRUPO MODAL Tarrago galleta

PROCEDENCIA Palmar Sur



# CATÁLOGO 2304

DESCRIPCIÓN DEL OBJETO Rana de oro. Tiene ancas anchas y volutas en la cabeza, con cuatro espirales que rodean la boca. Piernas de cordones pareados, ojos de botón.

SALA 02

VITRINA 09

MÓDULO 03

POSICIÓN Base

MATERIAL Oro

ANCHO 3,4

ALTO 1

LARGO 4

PESO 19,3

DIÁMETRO 0

PROFUNDIDAD 0

CIRC. MENOR 0

CIRC. MAYOR 0



REGIÓN Gran Chiriquí

PERIODO 700 - 1550 d.C.

GRUPO MODAL Sin referencia

PROCEDENCIA Pacífico Sur



# CATÁLOGO 2321

DESCRIPCIÓN Colgante de oro. Rana con dos volutas en la cabeza.  
DEL OBJETO

SALA 02

VITRINA 09

MÓDULO 03

POSICIÓN Base

MATERIAL Oro

ANCHO 1,5

ALTO ,5

LARGO 2,5

PESO 4

DIÁMETRO 0

PROFUNDIDAD 0

CIRC. MENOR 0

CIRC. MAYOR 0

REGIÓN Gran Chiriquí

PERIODO 700 - 1550 d.C.

GRUPO MODAL Sin referencia

PROCEDENCIA Vertiente atlántica



# CATÁLOGO 2374

DESCRIPCIÓN DEL OBJETO Pieza de oro y tumbaga. Forma aviforme (rana). Boca representada por dos cordones yuxtapuestos, con representación de dientes paralelos. Ojos de cascabel.

SALA 02

VITRINA 09

MÓDULO 03

POSICIÓN Base

MATERIAL Oro

ANCHO 4,8

ALTO 2,7

LARGO 5,9

PESO 35

DIÁMETRO 0

PROFUNDIDAD 0

CIRC. MENOR 0

CIRC. MAYOR 0



REGIÓN Gran Chiriquí

PERIODO 700 - 1550 d.C.

GRUPO MODAL Sin referencia

PROCEDENCIA Sin referencia



# CATÁLOGO 2618

DESCRIPCIÓN DEL OBJETO Escudilla compuesta. Boca restringida, borde inverso, labio redondeado. Trípode, soportes cónicos, huecos, con figuras zoomorfas (sapo).

SALA 02

VITRINA 09

MÓDULO 03

POSICIÓN Base

MATERIAL Cerámica

ANCHO 13,5

ALTO 7,5

LARGO 13,5

PESO 294,8

DIÁMETRO 0

PROFUNDIDAD 0

CIRC. MENOR 13,3

CIRC. MAYOR 13,7

REGIÓN Gran Chiriquí

PERIODO 1000 d.C. - 1500 d.C.

GRUPO MODAL Tarrago galleta

PROCEDENCIA Pacífico Sur



# CATÁLOGO 2882

DESCRIPCIÓN DEL OBJETO Vasija globular. Cuello corto y restringido, borde exverso y engrosado. Trípode, soportes sólidos, cónicos, con figura zoomorfa sobre el hombro.

SALA 02

VITRINA 09

MÓDULO 03

POSICIÓN Base

MATERIAL Cerámica

ANCHO 16

ALTO 16

LARGO 16

PESO 732,7

DIÁMETRO 0

PROFUNDIDAD 15,8

CIRC. MENOR 0

CIRC. MAYOR 0

REGIÓN Central

PERIODO 100 a.C. - 500 d.C.

GRUPO MODAL Bosque

PROCEDENCIA Vertiente atlántica

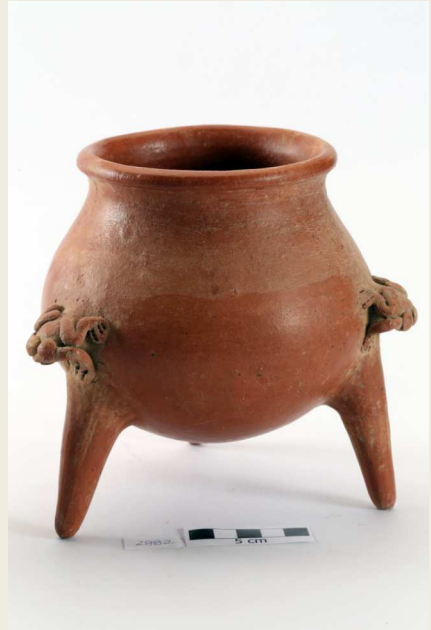

# CATÁLOGO 5596

DESCRIPCIÓN Vasija globular achatada. Cuello alto y restringido, borde  
DEL OBJETO directo, labio redondeado. Sin soportes. Un adorno zoomorfo  
(rana) a cada lado.

SALA 02

VITRINA 09

MÓDULO 03

POSICIÓN Base

MATERIAL Cerámica

ANCHO 17,5

ALTO 17

LARGO 17,5

PESO 791,9

DIÁMETRO 0

PROFUNDIDAD 0

CIRC. MENOR 22,9

CIRC. MAYOR 56

REGIÓN Gran Chiriquí

PERIODO 1000 d.C. - 1500 d.C.

GRUPO MODAL Tarrago galleta

PROCEDENCIA Pacífico Sur





# CATÁLOGO 5842

DESCRIPCIÓN Colgante de hueso. Figura zoomorfa, rana con dos orificios en  
DEL OBJETO sus patas delanteras.

SALA 02

VITRINA 09

MÓDULO 03

POSICIÓN Base

MATERIAL Hueso

ANCHO 2,2

ALTO 2,7

LARGO 3,5

PESO 6,8

DIÁMETRO 0

PROFUNDIDAD 0

CIRC. MENOR 0

CIRC. MAYOR 0

REGIÓN Sin referencia

PERIODO Sin referencia

GRUPO MODAL Sin referencia

PROCEDENCIA Pacífico Norte



# CATÁLOGO 5874

DESCRIPCIÓN Cuenta. Bulto, doble figura zoomorfa, bicéfala (anfibios).  
DEL OBJETO Perforación bicónica, longitudinal.

SALA 02

VITRINA 09

MÓDULO 03

POSICIÓN Base

MATERIAL Calcedonia

ANCHO 2,3

ALTO 2,1

LARGO 1,8

PESO 4,8

DIÁMETRO 0

PROFUNDIDAD 0

CIRC. MENOR 0

CIRC. MAYOR 0

REGIÓN Sin referencia

PERIODO 500 a.C. - 800 d.C.

GRUPO MODAL Bulto

PROCEDENCIA Línea Vieja



# CATÁLOGO 6340

DESCRIPCIÓN Colgante. Tableta figura zoomorfa (anfibio). Dos perforaciones  
DEL OBJETO bicónicas para la suspensión.

SALA 02

VITRINA 09

MÓDULO 03

POSICIÓN Base

MATERIAL Calcedonia

ANCHO 2,4

ALTO 3,5

LARGO ,5

PESO 6

DIÁMETRO 0

PROFUNDIDAD 0

CIRC. MENOR 0

CIRC. MAYOR 0

REGIÓN Sin referencia

PERIODO 500 a.C. - 800 d.C.

GRUPO MODAL Bulto

PROCEDENCIA Nosara, Guanacaste



# CATÁLOGO 6345

DESCRIPCIÓN DEL OBJETO Colgante. Bulto figura zoomorfa (anfibio). Perforación bicónica para la suspensión.

SALA 02

VITRINA 09

MÓDULO 03

POSICIÓN Base

MATERIAL Arenisca

ANCHO 2,6

ALTO 3,5

LARGO 1,4

PESO 17,4

DIÁMETRO 0

PROFUNDIDAD 0

CIRC. MENOR 0

CIRC. MAYOR 0

REGIÓN Sin referencia

PERIODO 500 a.C. - 800 d.C.

GRUPO MODAL Bulto

PROCEDENCIA Nosara, Guanacaste



# CATÁLOGO 246

**DESCRIPCIÓN DEL OBJETO** Vasija efigie zoomorfa. Cuello alto y restringido, borde exverso, labio agudo. Trípode, soportes cónicos, huecos, con perforaciones y sonajero. Cabeza de lagarto a un lado, en el opuesto la cola.

SALA 02

VITRINA 09

MÓDULO 04

POSICIÓN Base

MATERIAL Cerámica

ANCHO 15,2

ALTO 18

LARGO 26

PESO 1180

DIÁMETRO 9,2

PROFUNDIDAD 16

CIRC. MENOR 25

CIRC. MAYOR 55,5

REGIÓN Gran Nicoya

PERIODO 1000 d.C. - 1350 d.C.

GRUPO MODAL Jicote policromo variedad tempisque

PROCEDENCIA Pacífico Norte



# CATÁLOGO 1120

DESCRIPCIÓN DEL OBJETO Figura zoomorfa. Con figura de lagarto modelada como base. Hueca, con vasija cilíndrica sobre el lomo, borde exverso, labio redondeado. Trípode, soportes cónicos, huecos.

SALA 02

VITRINA 09

MÓDULO 04

POSICIÓN Base

MATERIAL Cerámica

ANCHO 9,2

ALTO 13,7

LARGO 17,5

PESO 677,9

DIÁMETRO 10

PROFUNDIDAD 6

CIRC. MENOR 0

CIRC. MAYOR 32

REGIÓN Gran Nicoya

PERIODO 1000 d.C. - 1350 d.C.

GRUPO MODAL Jicote policromo variedad tempisque

PROCEDENCIA Sin referencia



# CATÁLOGO 1947

DESCRIPCIÓN DEL OBJETO Colgante. Figura zoomorfa (saurio). Perforaciones bicónicas para la suspensión, horizontal y longitudinal. Trabajado en relieve a incisiones por ambas caras.

SALA 02

VITRINA 09

MÓDULO 04

POSICIÓN Base

MATERIAL Jadeita

ANCHO 1,9

ALTO 5,4

LARGO ,8

PESO 16,8

DIÁMETRO 0

PROFUNDIDAD 0

CIRC. MENOR 0

CIRC. MAYOR 0

REGIÓN Sin referencia

PERIODO 500 a.C. - 800 d.C.

GRUPO MODAL Tubo (decorado)

PROCEDENCIA Pacífico Norte



# CATÁLOGO 2875

DESCRIPCIÓN DEL OBJETO Figura zoomorfa (lagarto). La boca se encuentra en la cola de la figura, borde directo, labio recto. Base elipsoide, plana.

SALA 02

VITRINA 09

MÓDULO 04

POSICIÓN Base

MATERIAL Cerámica

ANCHO 11,2

ALTO 12,6

LARGO 30

PESO 1060

DIÁMETRO 10

PROFUNDIDAD 29,6

CIRC. MENOR 16

CIRC. MAYOR 0

REGIÓN Gran Nicoya

PERIODO 500 d.C. - 1350 d.C.

GRUPO MODAL Potosí aplicado variedad caimán

PROCEDENCIA Pacífico Norte





# CATÁLOGO 3011

DESCRIPCIÓN Vasija compuesta (trapecio). Cuello alto y restringido, borde  
DEL OBJETO directo, labio redondeado. Trípode, soportes sólidos, cónicos.  
Dos figuras zoomorfas modeladas.

SALA 02

VITRINA 09

MÓDULO 04

POSICIÓN Base

MATERIAL Cerámica

ANCHO 7,2

ALTO 7,9

LARGO 8,5

PESO 144,8

DIÁMETRO 3,6

PROFUNDIDAD 6,8

CIRC. MENOR 14

CIRC. MAYOR 25,3

REGIÓN Gran Nicoya

PERIODO 1000 d.C. - 1350 d.C.

GRUPO MODAL Jicote policromo variedad mascara

PROCEDENCIA Sin referencia



# CATÁLOGO 3995

**DESCRIPCIÓN DEL OBJETO** Vasija compuesta. Cilíndrica de base cóncava. Figura zoomorfa (lagarto), hueca con sonajero, sobre su espalda lleva una escudilla compuesta, paredes curvas, boca ancha, borde exverso y labio dentado. Trípode, soportes cónicos, huecos.

SALA 02

VITRINA 09

MÓDULO 04

POSICIÓN Base

MATERIAL Cerámica

ANCHO 13,5

ALTO 18,2

LARGO 26,6

PESO 1122

DIÁMETRO 13,5

PROFUNDIDAD 7,2

CIRC. MENOR 33,5

CIRC. MAYOR 43,5

REGIÓN Gran Nicoya

PERIODO 1000 d.C. - 1350 d.C.

GRUPO MODAL Jicote policromo variedad jicote

PROCEDENCIA Pacífico Norte



# CATÁLOGO 4824

DESCRIPCIÓN Vasija globular achatada. Cuello corto y restringido, borde  
DEL OBJETO exverso, labio redondeado. Dos asas zoomorfas (rana).

SALA 02

VITRINA 09

MÓDULO 04

POSICIÓN Base

MATERIAL Cerámica

ANCHO 14

ALTO 10,4

LARGO 13,7

PESO 557,7

DIÁMETRO 9,5

PROFUNDIDAD 8,5

CIRC. MENOR 30,8

CIRC. MAYOR 46

REGIÓN Gran Nicoya

PERIODO 800 d.C. - 1350 d.C.

GRUPO MODAL Piches rojo

PROCEDENCIA Pacífico Norte



# CATÁLOGO 6841

DESCRIPCIÓN Cuenta. Figura zoomorfa (anfibio). Perforación bicónica para la  
DEL OBJETO suspensión, longitudinal.

SALA 02

VITRINA 09

MÓDULO 04

POSICIÓN Base

MATERIAL Jadeita

ANCHO 2

ALTO 5,3

LARGO 1,3

PESO 26,4

DIÁMETRO 0

PROFUNDIDAD 0

CIRC. MENOR 0

CIRC. MAYOR 0

REGIÓN Sin referencia

PERIODO 500 a.C. - 800 d.C.

GRUPO MODAL Tubo (zoomorfo)

PROCEDENCIA Pacífico Norte



# CATÁLOGO 278

DESCRIPCIÓN DEL OBJETO Vasija cilíndrica. Borde exverso, labio redondeado. Borde con nueve protuberancias. Base anular. Figura de lagartija modelada en el cuerpo.

SALA 02

VITRINA 09

MÓDULO 05

POSICIÓN Base

MATERIAL Cerámica

ANCHO 10,8

ALTO 9

LARGO 10,8

PESO 272,4

DIÁMETRO 0

PROFUNDIDAD 6,8

CIRC. MENOR 0

CIRC. MAYOR 29

REGIÓN Central

PERIODO 700 d.C. - 1000 d.C.

GRUPO MODAL Sin referencia

PROCEDENCIA Guanacaste



# CATÁLOGO 2603

DESCRIPCIÓN Vasija globular. Cuello alto con ligero reborde en la base, borde  
DEL OBJETO exverso y expandido, labio redondeado. Trípode, soportes sólidos, en forma de aro, con figura zoomorfa (saurio).

SALA 02

VITRINA 09

MÓDULO 05

POSICIÓN Base

MATERIAL Cerámica

ANCHO 21,4

ALTO 21,5

LARGO 21,4

PESO 1980

DIÁMETRO 0

PROFUNDIDAD 20,7

CIRC. MENOR 0

CIRC. MAYOR 64

REGIÓN Central

PERIODO 100 a.C. - 500 d.C.

GRUPO MODAL Ticabán

PROCEDENCIA Intermontano Central



# CATÁLOGO 3981

**DESCRIPCIÓN DEL OBJETO** Vasija globular. Cuello corto y restringido, borde exverso, labio redondeado. Reborde horizontal en la parte superior del cuerpo. Trípode, soportes cónicos, sólidos. Tres figuras zoomorfas (saurios), ubicadas en el cuerpo del artefacto, la cola se extiende hacia los soportes formando una cresta .

SALA 02

VITRINA 09

MÓDULO 05

POSICIÓN Base

MATERIAL Cerámica

ANCHO 13

ALTO 12,8

LARGO 13

PESO 505,1

DIÁMETRO 0

PROFUNDIDAD 13,3

CIRC. MENOR 0

CIRC. MAYOR 42

REGIÓN Central

PERIODO 800 d.C. - 1500 d.C.

GRUPO MODAL Sin referencia

PROCEDENCIA Sin referencia

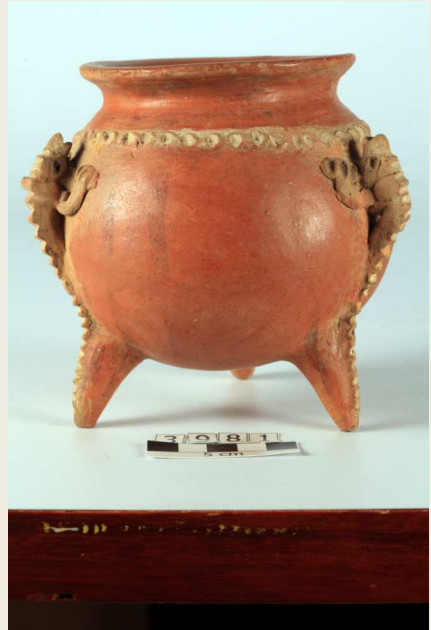

# CATÁLOGO 4926

**DESCRIPCIÓN DEL OBJETO** Vasija globular. Cuello alto y restringido, con reborde en la base, borde directo, labio redondeado. Trípode, soportes sólidos, cónicos, con curvatura en el extremo distal, figuras zoomorfas sobre el hombro.

SALA 02

VITRINA 09

MÓDULO 05

POSICIÓN Base

MATERIAL Cerámica

ANCHO 15,5

ALTO 24,5

LARGO 15,5

PESO 1060

DIÁMETRO 0

PROFUNDIDAD 15,3

CIRC. MENOR 0

CIRC. MAYOR 47

REGIÓN Central

PERIODO 400 d.C. - 700 d.C.

GRUPO MODAL África trípode

PROCEDENCIA Vertiente Atlántica

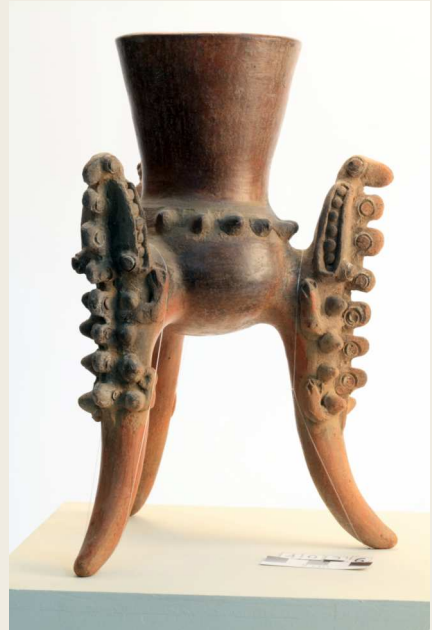



# CATÁLOGO 5124

**DESCRIPCIÓN DEL OBJETO** Vasija ovoide. En posición vertical, cuello alto y con reborde en la base, borde exverso, labio redondeado. Trípode, soportes huecos, cónicos, perforaciones laterales y sonajero, figuras zoomorfas sobre el hombro (saurios). Una tira de pastillaje circunferencial.

SALA 02

VITRINA 09

MÓDULO 05

POSICIÓN Base

MATERIAL Cerámica

ANCHO 18,5

ALTO 19,5

LARGO 18,5

PESO 836,8

DIÁMETRO 0

PROFUNDIDAD 16,6

CIRC. MENOR 0

CIRC. MAYOR 59

REGIÓN Central

PERIODO 400 d.C. - 700 d.C.

GRUPO MODAL África trípode

PROCEDENCIA Vertiente Atlántica



# CATÁLOGO 21

DESCRIPCIÓN Vasija globular achatada. Borde exverso y expandido, labio  
DEL OBJETO redondeado. Trípode, soportes sólidos en forma de asa, en  
forma de aro.

SALA 02

VITRINA 09

MÓDULO 06

POSICIÓN Base

MATERIAL Cerámica

ANCHO 14

ALTO 13,5

LARGO 13 2

PESO 614,7

DIÁMETRO 0

PROFUNDIDAD 0

CIRC. MENOR 14,5

CIRC. MAYOR 0

REGIÓN Central

PERIODO 100 a.C. - 500 d.C.

GRUPO MODAL Bosque Rojo sobre Agamuzado

PROCEDENCIA Línea Vieja



# CATÁLOGO 1773

DESCRIPCIÓN DEL OBJETO Colgante. Tableta, figura zoomorfa (anfibio). Dos protuberancias bicónicas.

SALA 02

VITRINA 09

MÓDULO 06

POSICIÓN Base

MATERIAL Arenisca

ANCHO 4,3

ALTO 4,5

LARGO ,6

PESO 16,4

DIÁMETRO 0

PROFUNDIDAD 0

CIRC. MENOR 0

CIRC. MAYOR 0

REGIÓN Sin referencia

PERIODO 500 a.C. - 800 d.C.

GRUPO MODAL Vertical (zoomorfo)

PROCEDENCIA Sin referencia



# CATÁLOGO 1842

DESCRIPCIÓN Colgante. Tableta, figura zoomorfa (anfibio). Dos perforaciones  
DEL OBJETO bicónicas en las extremidades.

SALA 02

VITRINA 09

MÓDULO 06

POSICIÓN Base

MATERIAL Lava

ANCHO 4,9

ALTO 4,9

LARGO ,8

PESO 20,9

DIÁMETRO 0

PROFUNDIDAD 0

CIRC. MENOR 0

CIRC. MAYOR 0

REGIÓN Sin referencia

PERIODO 500 a.C. - 800 d.C.

GRUPO MODAL Vertical (zoomorfo)

PROCEDENCIA Sin referencia



# CATÁLOGO 2322

DESCRIPCIÓN Colgante de oro. Rana.  
DEL OBJETO

SALA 02

VITRINA 09

MÓDULO 06

POSICIÓN Base

MATERIAL Oro

ANCHO 1,3

ALTO 1,7

LARGO ,9

PESO 2,3

DIÁMETRO 0

PROFUNDIDAD 0

CIRC. MENOR 0

CIRC. MAYOR 0

REGIÓN Gran Chiriquí

PERIODO 700 - 1550 d.C.

GRUPO MODAL Sin referencia

PROCEDENCIA Sin referencia



# CATÁLOGO 2323

DESCRIPCIÓN Colgante de oro. Dos ranas unidas por la cabeza y el cuerpo.  
DEL OBJETO

SALA 02

VITRINA 09

MÓDULO 06

POSICIÓN Base

MATERIAL Oro

ANCHO 1,3

ALTO 1,4

LARGO ,9

PESO 3,3

DIÁMETRO 0

PROFUNDIDAD 0

CIRC. MENOR 0

CIRC. MAYOR 0



REGIÓN Gran Chiriquí

PERIODO 700 - 1550 d.C.

GRUPO MODAL Sin referencia

PROCEDENCIA Sin referencia



# CATÁLOGO 2353

DESCRIPCIÓN Colgante de oro. Rana con dos volutas en la cabeza.  
DEL OBJETO

SALA 02

VITRINA 09

MÓDULO 06

POSICIÓN Base

MATERIAL Oro

ANCHO 1,9

ALTO 3,2

LARGO ,9

PESO 10,9

DIÁMETRO 0

PROFUNDIDAD 0

CIRC. MENOR 0

CIRC. MAYOR 0

REGIÓN Gran Chiriquí

PERIODO 700 - 1550 d.C.

GRUPO MODAL Sin referencia

PROCEDENCIA Vertiente atlántica



# CATÁLOGO 2354

DESCRIPCIÓN Colgantes de oro. Rana  
DEL OBJETO

SALA 02

VITRINA 09

MÓDULO 06

POSICIÓN Base

MATERIAL Oro

ANCHO 1,4

ALTO 2,1

LARGO ,9

PESO 2,3

DIÁMETRO 0

PROFUNDIDAD 0

CIRC. MENOR 0

CIRC. MAYOR 0

REGIÓN Gran Chiriquí

PERIODO 700 - 1550 d.C.

GRUPO MODAL Sin referencia

PROCEDENCIA Vertiente atlántica





# CATÁLOGO 2375

DESCRIPCIÓN DEL OBJETO Pendiente de rana. Con ojos de cascabel. Boca modelada por un cordón con representación de dientes paralelos.

SALA 02

VITRINA 09

MÓDULO 06

POSICIÓN Base

MATERIAL Oro

ANCHO 4,1

ALTO 7,9

LARGO 1,9

PESO 24

DIÁMETRO 0

PROFUNDIDAD 0

CIRC. MENOR 0

CIRC. MAYOR 0



REGIÓN Gran Chiriquí

PERIODO 700 - 1550 d.C.

GRUPO MODAL Sin referencia

PROCEDENCIA Sin referencia



# CATÁLOGO 2838

DESCRIPCIÓN DEL OBJETO Vasija globular achatada. Boca restringida, borde inverso, labio redondeado. Trípode, soportes sólidos, en forma de aro. Dos asas tabulares, zoomorfas (rana).

SALA 02

VITRINA 09

MÓDULO 06

POSICIÓN Base

MATERIAL Cerámica

ANCHO 17,5

ALTO 8

LARGO 12 5

PESO 451,7

DIÁMETRO 0

PROFUNDIDAD 13,1

CIRC. MENOR 0

CIRC. MAYOR 0

REGIÓN Central

PERIODO 100 a.C. - 500 d.C.

GRUPO MODAL Bosque Rojo

PROCEDENCIA Intermontano Central



# CATÁLOGO 3163

DESCRIPCIÓN Vasija en forma de zapato. Borde directo, labio agudo.  
DEL OBJETO

SALA 02

VITRINA 09

MÓDULO 06

POSICIÓN Base

MATERIAL Cerámica

ANCHO 13 2

ALTO 12,7

LARGO 13 2

PESO 762,9

DIÁMETRO 0

PROFUNDIDAD 8,2

CIRC. MENOR 0

CIRC. MAYOR 0

REGIÓN Central

PERIODO 300 d.C. - 700 d.C.

GRUPO MODAL Sin referencia

PROCEDENCIA Intermontano Central



# CATÁLOGO 4569

DESCRIPCIÓN DEL OBJETO Colgante. Trabajado en bulto, figura zoomorfa (anfibio). Las extremidades posteriores están logradas por incisiones profundas. Perforación bicónica para la suspensión.

SALA 02

VITRINA 09

MÓDULO 06

POSICIÓN Base

MATERIAL Serpentina

ANCHO 3,1

ALTO 4,6

LARGO 1,7

PESO 26,1

DIÁMETRO 0

PROFUNDIDAD 0

CIRC. MENOR 0

CIRC. MAYOR 0

REGIÓN Sin referencia

PERIODO 500 a.C. - 800 d.C.

GRUPO MODAL Bulto

PROCEDENCIA Guanacaste



# CATÁLOGO 4845

DESCRIPCIÓN Escudilla simple. Elipsoide, borde directo, labio biselado. Dos  
DEL OBJETO soportes zoomorfos (sapo), huecos.

SALA 02

VITRINA 09

MÓDULO 06

POSICIÓN Base

MATERIAL Cerámica

ANCHO 16

ALTO 9

LARGO 12

PESO 365,3

DIÁMETRO 0

PROFUNDIDAD 3,6

CIRC. MENOR 0

CIRC. MAYOR 0

REGIÓN Central

PERIODO 300 d.C. - 700 d.C.

GRUPO MODAL Sin referencia

PROCEDENCIA Intermontano Central



# CATÁLOGO 4957

**DESCRIPCIÓN DEL OBJETO** Vasija globular achatada. Boca restringida, borde inverso, labio redondeado. Trípode, soportes sólidos, cónicos, con terminación curva a modo de patas. Asas zoomorfas, ubicadas en el cuerpo del artefacto.

SALA 02

VITRINA 09

MÓDULO 06

POSICIÓN Base

MATERIAL Cerámica

ANCHO 17,5

ALTO 8

LARGO 18

PESO 617,5

DIÁMETRO 0

PROFUNDIDAD 18,8

CIRC. MENOR 0

CIRC. MAYOR 0

REGIÓN Central

PERIODO 100 a.C. - 500 d.C.

GRUPO MODAL Bosque Rojo

PROCEDENCIA Intermontano Central



# CATÁLOGO 1895

DESCRIPCIÓN Colgante. Bulto, figura zoomorfa (saurio). Perforación bicónica  
DEL OBJETO para la suspensión.

SALA 02

VITRINA 09

MÓDULO 07

POSICIÓN Base

MATERIAL Arenisca fina

ANCHO 1,5

ALTO 4,6

LARGO 1,2

PESO 9

DIÁMETRO 0

PROFUNDIDAD 0

CIRC. MENOR 0

CIRC. MAYOR 0

REGIÓN Sin referencia

PERIODO 500 a.C. - 800 d.C.

GRUPO MODAL Bulto

PROCEDENCIA Sin referencia



# CATÁLOGO 2062

DESCRIPCIÓN DEL OBJETO Colgante. Bulto, figura zoomorfa (anfibio). Perforación bicónica para la suspensión.

SALA 02

VITRINA 09

MÓDULO 07

POSICIÓN Base

MATERIAL Jadeita

ANCHO 2,4

ALTO 5

LARGO 1,2

PESO 28,7

DIÁMETRO 0

PROFUNDIDAD 0

CIRC. MENOR 0

CIRC. MAYOR 0

REGIÓN Sin referencia

PERIODO 500 a.C. - 800 d.C.

GRUPO MODAL Bulto

PROCEDENCIA Sin referencia





# CATÁLOGO 2170

DESCRIPCIÓN Colgante. Tableta, zoomorfa (anfibio). Dos perforaciones  
DEL OBJETO bicónicas para la suspensión.

SALA 02

VITRINA 09

MÓDULO 07

POSICIÓN Base

MATERIAL Arenisca

ANCHO 3,8

ALTO 3,9

LARGO ,8

PESO 17,3

DIÁMETRO 0

PROFUNDIDAD 0

CIRC. MENOR 0

CIRC. MAYOR 0

REGIÓN Sin referencia

PERIODO 500 a.C. - 800 d.C.

GRUPO MODAL Bulto

PROCEDENCIA Sin referencia



# CATÁLOGO 2182

DESCRIPCIÓN Colgante. Tableta figura zoomorfa anfibio. Dos perforaciones  
DEL OBJETO bicónicas forman los ojos y sirven para la suspensión.

SALA 02

VITRINA 09

MÓDULO 07

POSICIÓN Base

MATERIAL Arenisca

ANCHO 4

ALTO 4

LARGO ,6

PESO 14,6

DIÁMETRO 0

PROFUNDIDAD 0

CIRC. MENOR 0

CIRC. MAYOR 0

REGIÓN Sin referencia

PERIODO 500 a.C. - 800 d.C.

GRUPO MODAL Vertical (zoomorfo)

PROCEDENCIA Sin referencia



# CATÁLOGO 2183

DESCRIPCIÓN Colgante. Tableta, figura zoomorfa (anfibio). Perforación  
DEL OBJETO bicónica para la suspensión.

SALA 02

VITRINA 09

MÓDULO 07

POSICIÓN Base

MATERIAL Arenisca

ANCHO 3,2

ALTO 3,4

LARGO ,6

PESO 11,5

DIÁMETRO 0

PROFUNDIDAD 0

CIRC. MENOR 0

CIRC. MAYOR 0

REGIÓN Sin referencia

PERIODO 500 a.C. - 800 d.C.

GRUPO MODAL Vertical (zoomorfo)

PROCEDENCIA Sin referencia



# CATÁLOGO 2184

DESCRIPCIÓN Colgante. Tableta, figura zoomorfa (anfibio). Perforación  
DEL OBJETO bicónica para la suspensión

SALA 02

VITRINA 09

MÓDULO 07

POSICIÓN Base

MATERIAL Arenisca

ANCHO 2

ALTO 3

LARGO ,5

PESO 5,1

DIÁMETRO 0

PROFUNDIDAD 0

CIRC. MENOR 0

CIRC. MAYOR 0

REGIÓN Sin referencia

PERIODO 500 a.C. - 800 d.C.

GRUPO MODAL Bulto

PROCEDENCIA Sin referencia



# CATÁLOGO 2433

DESCRIPCIÓN DEL OBJETO Escudilla simple. Borde inverso, labio redondeado. Tetrápode, soportes sólidos, cilíndricos, zoomorfos (extremidades). Reborde bajo el labio y dos asas tabulares en forma de cabezas zoomorfas.

SALA 02

VITRINA 09

MÓDULO 07

POSICIÓN Base

MATERIAL Cerámica

ANCHO 12,4

ALTO 15,2

LARGO 4,6

PESO 474,4

DIÁMETRO 0

PROFUNDIDAD 15,3

CIRC. MENOR 0

CIRC. MAYOR 0

REGIÓN Central

PERIODO 100 a.C. - 500 d.C.

GRUPO MODAL Bosque Rojo

PROCEDENCIA Vertiente atlántica



# CATÁLOGO 3294

DESCRIPCIÓN DEL OBJETO Escudilla simple. Boca restringida, borde inverso, labio redondeado. Trípode, soportes sólidos, cónicos, con hombro. Figura zoomorfa sobre el cuerpo del artefacto.

SALA 02

VITRINA 09

MÓDULO 07

POSICIÓN Base

MATERIAL Cerámica

ANCHO 11,5

ALTO 7,5

LARGO 5,3

PESO 291,2

DIÁMETRO 0

PROFUNDIDAD 12

CIRC. MENOR 0

CIRC. MAYOR 0

REGIÓN Central

PERIODO 100 a.C. - 500 d.C.

GRUPO MODAL Bosque Rojo

PROCEDENCIA Sin referencia



# CATÁLOGO 4461

DESCRIPCIÓN DEL OBJETO Tableta. Figura zoomorfa (anfibio). Dos perforaciones bicónicas, con forma de diamante.

SALA 02

VITRINA 09

MÓDULO 07

POSICIÓN Base

MATERIAL Calcedonia

ANCHO 2,2

ALTO 3,4

LARGO ,8

PESO 8,7

DIÁMETRO 0

PROFUNDIDAD 0

CIRC. MENOR 0

CIRC. MAYOR 0

REGIÓN Sin referencia

PERIODO 500 a.C. - 800 d.C.

GRUPO MODAL Vertical (zoomorfo)

PROCEDENCIA Península de Guanacaste



# CATÁLOGO 4519

DESCRIPCIÓN DEL OBJETO Colgante. Tableta grabada en una cara, figura zoomorfa (anfibio). Dos perforaciones bicónicas para la suspensión.

SALA 02

VITRINA 09

MÓDULO 07

POSICIÓN Base

MATERIAL Serpentina

ANCHO 2,3

ALTO 4,4

LARGO ,8

PESO 10,2

DIÁMETRO 0

PROFUNDIDAD 0

CIRC. MENOR 0

CIRC. MAYOR 0

REGIÓN Sin referencia

PERIODO 500 a.C. - 800 d.C.

GRUPO MODAL Bulto

PROCEDENCIA Cañas, Guanacaste





# CATÁLOGO 4535

DESCRIPCIÓN Cuenta tubular. Con figura zoomorfa estilizada (ranas), bicéfala,  
DEL OBJETO cabezas opuestas. Perforación bicónica para la suspensión.

SALA 02

VITRINA 09

MÓDULO 07

POSICIÓN Base

MATERIAL Calcedonia

ANCHO 2,3

ALTO 2,9

LARGO 1,4

PESO 13,7

DIÁMETRO 0

PROFUNDIDAD 0

CIRC. MENOR 0

CIRC. MAYOR 0

REGIÓN Sin referencia

PERIODO 500 a.C. - 800 d.C.

GRUPO MODAL Bulto

PROCEDENCIA Línea Vieja



# CATÁLOGO 4539

DESCRIPCIÓN DEL OBJETO Bulto. Figura zoomorfa (anfibio). No presenta perforación para la suspensión.

SALA 02

VITRINA 09

MÓDULO 07

POSICIÓN Base

MATERIAL Nefrita

ANCHO 2

ALTO 2,6

LARGO 1,2

PESO 10,8

DIÁMETRO 0

PROFUNDIDAD 0

CIRC. MENOR 0

CIRC. MAYOR 0

REGIÓN Sin referencia

PERIODO 500 a.C. - 800 d.C.

GRUPO MODAL Bulto

PROCEDENCIA Línea Vieja



# CATÁLOGO 4985

DESCRIPCIÓN DEL OBJETO Vasija globular achatada. Cuello restringido, borde exverso y engrosado. Trípode, soportes cónicos, sólidos. Dos figuras zoomorfas, huecas, a manera de asas.

SALA 02

VITRINA 09

MÓDULO 07

POSICIÓN Base

MATERIAL Cerámica

ANCHO 20,5

ALTO 13

LARGO 9

PESO 1440

DIÁMETRO 0

PROFUNDIDAD 28,2

CIRC. MENOR 0

CIRC. MAYOR 0

REGIÓN Central

PERIODO 100 a.C. - 500 d.C.

GRUPO MODAL Bosque

PROCEDENCIA Vertiente Atlántica



# CATÁLOGO 5220

DESCRIPCIÓN DEL OBJETO Vasija globular. Borde exverso, labio redondeado. Trípode, soportes sólidos, dos cilíndricos, el tercer soporte en forma de "V", en forma de extremidades. Figura zoomorfa sobre el cuerpo del artefacto.

SALA 02

VITRINA 09

MÓDULO 07

POSICIÓN Base

MATERIAL Cerámica

ANCHO 14,5

ALTO 11,2

LARGO 7,9

PESO 481,6

DIÁMETRO 0

PROFUNDIDAD 13,6

CIRC. MENOR 0

CIRC. MAYOR 0

REGIÓN Central

PERIODO 100 a.C. - 500 d.C.

GRUPO MODAL Ticabán

PROCEDENCIA Vertiente Atlántica



# CATÁLOGO 5887

DESCRIPCIÓN Colgante. Tableta grabada en ambas caras, figura zoomorfa  
DEL OBJETO (anfibio). Dos perforaciones bicónicas para la suspensión.

SALA 02

VITRINA 09

MÓDULO 07

POSICIÓN Base

MATERIAL Serpentina

ANCHO 2,5

ALTO 5,1

LARGO ,7

PESO 13,2

DIÁMETRO 0

PROFUNDIDAD 0

CIRC. MENOR 0

CIRC. MAYOR 0

REGIÓN Sin referencia

PERIODO 500 a.C. - 800 d.C.

GRUPO MODAL Bulto

PROCEDENCIA San Carlos



# CATÁLOGO 6348

DESCRIPCIÓN Colgante. Tableta, figura zoomorfa (anfibio). Dos perforaciones  
DEL OBJETO bicónicas para la suspensión.

SALA 02

VITRINA 09

MÓDULO 07

POSICIÓN Base

MATERIAL Calcedonia

ANCHO 2,7

ALTO 3,2

LARGO ,8

PESO 8,9

DIÁMETRO 0

PROFUNDIDAD 0

CIRC. MENOR 0

CIRC. MAYOR 0

REGIÓN Sin referencia

PERIODO 500 a.C. - 800 d.C.

GRUPO MODAL Bulto

PROCEDENCIA Nosara, Guanacaste



# CATÁLOGO 2649

DESCRIPCIÓN Escudilla simple. Borde directo y engrosado, labio redondeado.  
DEL OBJETO Trípode, soportes cónicos, sólidos.

SALA 02

VITRINA 09

MÓDULO 08

POSICIÓN Base

MATERIAL Cerámica

ANCHO 12,2

ALTO 6,2

LARGO 12,2

PESO 252,3

DIÁMETRO 0

PROFUNDIDAD 4,1

CIRC. MENOR 0

CIRC. MAYOR 38,5

REGIÓN Central

PERIODO 400 d.C. - 700 d.C.

GRUPO MODAL Roxana morado brillante sobre anaranjado

PROCEDENCIA Vertiente atlántica



# CATÁLOGO 2695

DESCRIPCIÓN Ocarina zoomorfa. Presenta cuatro perforaciones y cuatro protuberancias cónicas, una asa arriba del perfil y pelotas de pastillaje alrededor.  
DEL OBJETO

SALA 02

VITRINA 09

MÓDULO 08

POSICIÓN Base

MATERIAL Cerámica

ANCHO 6,3

ALTO 7,5

LARGO 2,7

PESO 57,1

DIÁMETRO 0

PROFUNDIDAD 2,1

CIRC. MENOR 0

CIRC. MAYOR 0



REGIÓN Gran Nicoya

PERIODO 300 a.C. - 500 d.C.

GRUPO MODAL Marbella con impresión de punzonado en zonas

PROCEDENCIA Pacífico Norte





# CATÁLOGO 2706

DESCRIPCIÓN DEL OBJETO Vasija periforme. Cuello corto y restringido, borde exverso, labio redondeado. Seis protuberancias formando figura zoomorfa estilizada (aviforme), en la parte inferior del cuerpo.

SALA 02

VITRINA 09

MÓDULO 08

POSICIÓN Base

MATERIAL Cerámica

ANCHO 7,6

ALTO 4,9

LARGO 7,6

PESO 81,3

DIÁMETRO 0

PROFUNDIDAD 7,5

CIRC. MENOR 0

CIRC. MAYOR 24,5

REGIÓN Gran Nicoya

PERIODO 500 d.C. - 800 d.C.

GRUPO MODAL Sin referencia

PROCEDENCIA Pacífico Norte



# CATÁLOGO 2844

DESCRIPCIÓN Escudilla simple. Borde inverso y engrosado, labio redondeado.  
DEL OBJETO Sin soportes.

SALA 02

VITRINA 09

MÓDULO 08

POSICIÓN Base

MATERIAL Cerámica

ANCHO 13,9

ALTO 7,5

LARGO 13,9

PESO 312,8

DIÁMETRO 0

PROFUNDIDAD 5,7

CIRC. MENOR 38,7

CIRC. MAYOR 43,7

REGIÓN Central

PERIODO 100 a.C. - 500 d.C.

GRUPO MODAL Bosque Rojo sobre Agamuzado

PROCEDENCIA Vertiente atlántica



# CATÁLOGO 3411

DESCRIPCIÓN DEL OBJETO Vasija globular achatada. Boca restringida, borde inverso y engrosado, labio redondeado. Base circular.

SALA 02

VITRINA 09

MÓDULO 08

POSICIÓN Base

MATERIAL Cerámica

ANCHO 15,5

ALTO 9,5

LARGO 15,5

PESO 480,4

DIÁMETRO 0

PROFUNDIDAD 9

CIRC. MENOR 0

CIRC. MAYOR 48,6

REGIÓN Central

PERIODO 100 a.C. - 500 d.C.

GRUPO MODAL Bosque Rojo sobre Agamuzado

PROCEDENCIA Vertiente Atlántica



# CATÁLOGO 4784

DESCRIPCIÓN DEL OBJETO Vasija globular achatada. Boca restringida, borde inverso, labio redondeado. Reborde horizontal y figura zoomorfa. Trípode, soportes cónicos, huecos, perforaciones alargadas y sonajero.

SALA 02

VITRINA 09

MÓDULO 08

POSICIÓN Base

MATERIAL Cerámica

ANCHO 21

ALTO 12

LARGO 21

PESO 984,4

DIÁMETRO 0

PROFUNDIDAD 20,5

CIRC. MENOR 0

CIRC. MAYOR 59

REGIÓN Gran Nicoya

PERIODO 300 a.C. - 500 d.C.

GRUPO MODAL Guinea inciso variedad guinea

PROCEDENCIA Pacífico Norte



# CATÁLOGO 4789

DESCRIPCIÓN Vasija efígie zoomorfa. Cuello corto y restringido, borde  
DEL OBJETO exverso, labio redondeado. Protuberancia con perforación para colgar.

SALA 02

VITRINA 09

MÓDULO 08

POSICIÓN Base

MATERIAL Cerámica

ANCHO 8,5

ALTO 17

LARGO 7,4

PESO 298

DIÁMETRO 0

PROFUNDIDAD 16

CIRC. MENOR 0

CIRC. MAYOR 23,5

REGIÓN Gran Nicoya

PERIODO 700 d.C. - 1350 d.C.

GRUPO MODAL Belén Inciso variedad Belén

PROCEDENCIA Pacífico Norte



# CATÁLOGO 5099

DESCRIPCIÓN Vasija globular. Boca restringida, borde exverso y engrosado,  
DEL OBJETO labio redondeado. Base anular. Adornos sonajeros.

SALA 02

VITRINA 09

MÓDULO 08

POSICIÓN Base

MATERIAL Cerámica

ANCHO 14,1

ALTO 10,6

LARGO 14,1

PESO 453,2

DIÁMETRO 0

PROFUNDIDAD 0

CIRC. MENOR 29

CIRC. MAYOR 45,5

REGIÓN Central

PERIODO 100 a.C. - 500 d.C.

GRUPO MODAL Bosque Rojo sobre Agamuzado

PROCEDENCIA Vertiente Atlántica



# CATÁLOGO 5210

DESCRIPCIÓN DEL OBJETO Vasija globular. Cuello corto, borde exverso y expandido, labio redondeado. Trípode, soportes cilíndricos, cortos, huecos, con perforación frontal, sonajero, tira horizontal de pastillaje en el extremo distal y figuras zoomorfas sobre el hombro (cangrejo).

SALA 02

VITRINA 09

MÓDULO 08

POSICIÓN Base

MATERIAL Cerámica

ANCHO 14,2

ALTO 11

LARGO 14,2

PESO 527,4

DIÁMETRO 0

PROFUNDIDAD 13,1

CIRC. MENOR 0

CIRC. MAYOR 46

REGIÓN Central

PERIODO 100 a.C. - 500 d.C.

GRUPO MODAL Ticabán

PROCEDENCIA Vertiente Atlántica



# CATÁLOGO 5347

DESCRIPCIÓN DEL OBJETO Escudilla simple. Boca restringida, borde inverso, labio redondeado. Tetrápode, soportes sólidos, zoomorfos (extremidades). Dos asas tubulares zoomorfa (tortuga).

SALA 02

VITRINA 09

MÓDULO 08

POSICIÓN Base

MATERIAL Cerámica

ANCHO 11,1

ALTO 6,4

LARGO 14,8

PESO 291,8

DIÁMETRO 0

PROFUNDIDAD 14,5

CIRC. MENOR 0

CIRC. MAYOR 39

REGIÓN Central

PERIODO 100 a.C. - 500 d.C.

GRUPO MODAL Bosque Rojo

PROCEDENCIA Vertiente Atlántica





# CATÁLOGO 5685

DESCRIPCIÓN Sonaja. Figura zoomorfa (tortuga), tetrápode. Perforaciones  
DEL OBJETO para colgar en el cuello.

SALA 02

VITRINA 09

MÓDULO 08

POSICIÓN Base

MATERIAL Cerámica

ANCHO 7,3

ALTO 6,7

LARGO 11,7

PESO 113,9

DIÁMETRO 0

PROFUNDIDAD 11,9

CIRC. MENOR 0

CIRC. MAYOR 0

REGIÓN Central

PERIODO 100 a.C. - 500 d.C.

GRUPO MODAL Santa Clara

PROCEDENCIA Vertiente Atlántica



# CATÁLOGO 6346

DESCRIPCIÓN Colgante. Bulto figura zoomorfa (tortuga) perforación bicónica  
DEL OBJETO para la suspensión. Le falta una pata.

SALA 02

VITRINA 09

MÓDULO 08

POSICIÓN Base

MATERIAL Serpentina

ANCHO 3,6

ALTO 4

LARGO 1,3

PESO 20,6

DIÁMETRO 0

PROFUNDIDAD 0

CIRC. MENOR 0

CIRC. MAYOR 0

REGIÓN Sin referencia

PERIODO 500 a.C. - 800 d.C.

GRUPO MODAL Bulto

PROCEDENCIA Nosara, Guanacaste



# CATÁLOGO 3187-1

DESCRIPCIÓN Escudilla simple. Incensario, borde exverso, labio redondeado.  
DEL OBJETO Base anular.

SALA 02

VITRINA 09

MÓDULO 08

POSICIÓN Base

MATERIAL Cerámica

ANCHO 35,4

ALTO 14,5

LARGO 35,4

PESO 325

DIÁMETRO 0

PROFUNDIDAD 0

CIRC. MENOR 45,5

CIRC. MAYOR 111,2

REGIÓN Gran Nicoya

PERIODO 500 d.C. - 1350 d.C.

GRUPO MODAL Potosí aplicado variedad potosí

PROCEDENCIA Pacífico Norte



# CATÁLOGO 3187-2

DESCRIPCIÓN Tapa de incensario. Cónica, con figura zoomorfa en la parte  
DEL OBJETO superior.

SALA 02

VITRINA 09

MÓDULO 08

POSICIÓN Base

MATERIAL Cerámica

ANCHO 42

ALTO 33,5

LARGO 38

PESO 560

DIÁMETRO 0

PROFUNDIDAD 0

CIRC. MENOR 33,5

CIRC. MAYOR 112,8

REGIÓN Gran Nicoya

PERIODO 500 d.C. - 1350 d.C.

GRUPO MODAL Potosí aplicado variedad potosí

PROCEDENCIA Pacífico Norte



# CATÁLOGO 392

**DESCRIPCIÓN DEL OBJETO** Figura zoomorfa. Representación de lagarto, hueca. Trípode, soportes zoomorfos, huecos. Escudilla sobre su lomo, forma compuesta, borde exverso, labio dentado.

SALA 02

VITRINA 10

MÓDULO 01

POSICIÓN Base

MATERIAL Cerámica

ANCHO 11,2

ALTO 18,3

LARGO 28

PESO 1480

DIÁMETRO 11,8

PROFUNDIDAD 8,5

CIRC. MENOR 30,2

CIRC. MAYOR 38,7

REGIÓN Gran Nicoya

PERIODO 1000 d.C. - 1350 d.C.

GRUPO MODAL Jicote policromo variedad jicote

PROCEDENCIA Colorado, Abangares, Guanacaste.



# CATÁLOGO 3076

DESCRIPCIÓN DEL OBJETO Vasija periforme. Cuello corto y restringido, borde exverso, labio redondeado, con cuatro protuberancias perforadas. Base anular.

SALA 02

VITRINA 10

MÓDULO 01

POSICIÓN Base

MATERIAL Cerámica

ANCHO 6,5

ALTO 9,7

LARGO 6,8

PESO 147,8

DIÁMETRO 3

PROFUNDIDAD 7,6

CIRC. MENOR 14

CIRC. MAYOR 21,2



REGIÓN Gran Nicoya

PERIODO 1000 d.C. - 1350 d.C.

GRUPO MODAL Jicote policromo variedad mascara

PROCEDENCIA Pacífico Norte



# CATÁLOGO 3173

DESCRIPCIÓN Vasija globular. Cuello corto y restringido, borde exverso, labio redondeado. Trípode, soportes cónicos, huecos, con dos perforaciones laterales.

SALA 02

VITRINA 10

MÓDULO 01

POSICIÓN Base

MATERIAL Cerámica

ANCHO 23

ALTO 23,5

LARGO 23

PESO 9,5

DIÁMETRO 8,4

PROFUNDIDAD 19,4

CIRC. MENOR 33,1

CIRC. MAYOR 75,3

REGIÓN Gran Nicoya

PERIODO 1000 d.C. - 1350 d.C.

GRUPO MODAL Jicote policromo variedad mascara

PROCEDENCIA Sin referencia



# CATÁLOGO 3954

DESCRIPCIÓN Vasija globular. Cuello corto y restringido, borde directo, labio redondeado. Reborde horizontal en la parte inferior. Base de pedestal.

SALA 02

VITRINA 10

MÓDULO 01

POSICIÓN Base

MATERIAL Cerámica

ANCHO 31,6

ALTO 35,5

LARGO 31,6

PESO 4220

DIÁMETRO 10,5

PROFUNDIDAD 28,5

CIRC. MENOR 44,7

CIRC. MAYOR 100,4

REGIÓN Gran Nicoya

PERIODO 1000 d.C. - 1350 d.C.

GRUPO MODAL Jicote policromo variedad mascara

PROCEDENCIA Pacífico Norte





# CATÁLOGO 4917

DESCRIPCIÓN Vasija globular. Cuello alto con ligero reborde en la base, borde  
DEL OBJETO exverso y expandido, labio redondeado. Trípode, soportes sólidos, en forma de aro, con figura zoomorfa.

SALA 02

VITRINA 10

MÓDULO 01

POSICIÓN Base

MATERIAL Cerámica

ANCHO 21,6

ALTO 25

LARGO 21,6

PESO 2120

DIÁMETRO 15

PROFUNDIDAD 12

CIRC. MENOR 36

CIRC. MAYOR 52

REGIÓN Central

PERIODO 300 a.C. - 300 d.C.

GRUPO MODAL Ticabán

PROCEDENCIA Vertiente Atlántica



# CATÁLOGO 2835

**DESCRIPCIÓN DEL OBJETO** Vasija globular achatada. Cuello alto y restringido, borde exverso, labio redondeado. Trípode, soportes cónicos, huecos, con perforación frontal y sonajero. Dos asas de faja y dos figuras zoomorfas, ubicadas en el cuerpo del artefacto.

SALA 02

VITRINA 10

MÓDULO 02

POSICIÓN Base

MATERIAL Cerámica

ANCHO 11,2

ALTO 10,8

LARGO 9,8

PESO 0

DIÁMETRO 7,5

PROFUNDIDAD 7,5

CIRC. MENOR 25

CIRC. MAYOR 29,5

REGIÓN Central

PERIODO 700 d.C. - 1500 d.C.

GRUPO MODAL Pavones ordinario

PROCEDENCIA Vertiente atlántica



# CATÁLOGO 3554

**DESCRIPCIÓN DEL OBJETO** Vasija ovoide. En posición vertical, cuello alto y restringido, con reborde en la base, borde exverso, labio redondeado. Trípode, soportes cónicos, huecos, perforaciones laterales, con curvatura en el extremo distal y figuras zoomorfas sobre el hombro (ave-lagarto ).

SALA 02

VITRINA 10

MÓDULO 02

POSICIÓN Base

MATERIAL Cerámica

ANCHO 29

ALTO 28,2

LARGO 28

PESO 1500

DIÁMETRO 9,5

PROFUNDIDAD 18

CIRC. MENOR 21,5

CIRC. MAYOR 31,5

REGIÓN Central

PERIODO 400 d.C. - 700 d.C.

GRUPO MODAL África trípode

PROCEDENCIA Vertiente Atlántica



# CATÁLOGO 3979

DESCRIPCIÓN Vasija globular achatada. Cuello alto y restringido, boca ancha,  
DEL OBJETO borde exverso, labio redondeado. Base de pedestal, cerrada con sonajero.

SALA 02

VITRINA 10

MÓDULO 02

POSICIÓN Base

MATERIAL Cerámica

ANCHO 25,5

ALTO 25,9

LARGO 25,5

PESO 2980

DIÁMETRO 25

PROFUNDIDAD 19

CIRC. MENOR 43,5

CIRC. MAYOR 82,5

REGIÓN Central

PERIODO 800 d.C. - 1500 d.C.

GRUPO MODAL Sin referencia

PROCEDENCIA Vertiente Atlántica



# CATÁLOGO 5086

DESCRIPCIÓN Fragmento. Figura zoomorfa (sapo), hueca.  
DEL OBJETO

SALA 02

VITRINA 10

MÓDULO 02

POSICIÓN Base

MATERIAL Cerámica

ANCHO 8,8

ALTO 14,2

LARGO 7,8

PESO 455

DIÁMETRO 0

PROFUNDIDAD 7,5

CIRC. MENOR 0

CIRC. MAYOR 0

REGIÓN Central

PERIODO 100 a.C. - 500 d.C.

GRUPO MODAL Ticabán

PROCEDENCIA Vertiente Atlántica



# CATÁLOGO 2581

DESCRIPCIÓN Vasija globular achatada. Cuello corto y restringido, borde  
DEL OBJETO exverso, labio redondeado. Sin soportes.

SALA 02

VITRINA 10

MÓDULO 03

POSICIÓN Base

MATERIAL Cerámica

ANCHO 16,5

ALTO 10,1

LARGO 16,5

PESO 513,1

DIÁMETRO 10

PROFUNDIDAD 9,4

CIRC. MENOR 32

CIRC. MAYOR 52

REGIÓN Gran Nicoya

PERIODO 1000 d.C. - 1350 d.C.

GRUPO MODAL Jicote policromo variedad luna

PROCEDENCIA Sin referencia



# CATÁLOGO 2709

DESCRIPCIÓN DEL OBJETO Vasija ovoide. En posición horizontal, boca restringida, borde inverso, labio redondeado. Dos asas en forma de faja. Sin soportes.

SALA 02

VITRINA 10

MÓDULO 03

POSICIÓN Base

MATERIAL Cerámica

ANCHO 5,2

ALTO 4

LARGO 9,2

PESO 78,8

DIÁMETRO 0

PROFUNDIDAD 3,6

CIRC. MENOR 0

CIRC. MAYOR 0

REGIÓN Gran Nicoya

PERIODO 1000 d.C. - 1350 d.C.

GRUPO MODAL Jicote policromo

PROCEDENCIA Sin referencia



# CATÁLOGO 3027

DESCRIPCIÓN DEL OBJETO Escudilla simple. Boca restringida, borde inverso, labio redondeado.

SALA 02

VITRINA 10

MÓDULO 03

POSICIÓN Base

MATERIAL Cerámica

ANCHO 23,5

ALTO 8,8

LARGO 23,5

PESO 910,7

DIÁMETRO 22

PROFUNDIDAD 7,7

CIRC. MENOR 71,8

CIRC. MAYOR 74,5

REGIÓN Gran Nicoya

PERIODO 1000 d.C. - 1350 d.C.

GRUPO MODAL Santa Marta Policromo

PROCEDENCIA Sin referencia





# CATÁLOGO 3750

DESCRIPCIÓN Vasija globular. Cuello corto y restringido, borde directo, labio  
DEL OBJETO redondeado. Sin soportes.

SALA 02

VITRINA 10

MÓDULO 03

POSICIÓN Base

MATERIAL Cerámica

ANCHO 15

ALTO 12

LARGO 15

PESO 597,7

DIÁMETRO 9,3

PROFUNDIDAD 11,8

CIRC. MENOR 31,5

CIRC. MAYOR 48

REGIÓN Gran Nicoya

PERIODO 1000 d.C. - 1350 d.C.

GRUPO MODAL Mora policromo variedad Cinta

PROCEDENCIA Pacífico Norte



# CATÁLOGO 4871

DESCRIPCIÓN Vasija globular achatada. Cuello restringido, borde exverso,  
DEL OBJETO labio redondeado. Base anular de pedestal, cilíndrica.

SALA 02

VITRINA 10

MÓDULO 03

POSICIÓN Base

MATERIAL Cerámica

ANCHO 20,1

ALTO 20,1

LARGO 20,1

PESO 1242

DIÁMETRO 20,1

PROFUNDIDAD 11

CIRC. MENOR 42,5

CIRC. MAYOR 63,5

REGIÓN Gran Nicoya

PERIODO 500 a.C. - 300 d.C.

GRUPO MODAL Rosales esgrafiado en zonas variedad rosales

PROCEDENCIA Pacífico Norte



# CATÁLOGO 802

DESCRIPCIÓN Sonaja. Figura zoomorfa (sapo). Dos soportes sólidos. Pastillaje  
DEL OBJETO con perforación para colgar.

SALA 02

VITRINA 10

MÓDULO 04

POSICIÓN Base

MATERIAL Cerámica

ANCHO 4,1

ALTO 3,4

LARGO 5,1

PESO 24

DIÁMETRO 0

PROFUNDIDAD 5,5

CIRC. MENOR 0

CIRC. MAYOR 0

REGIÓN Central

PERIODO 100 a.C. - 500 d.C.

GRUPO MODAL Bosque Rojo

PROCEDENCIA Sin referencia



# CATÁLOGO 3102

DESCRIPCIÓN DEL OBJETO Cuenco compuesta. Borde inverso, labio redondeado. Asa tubular en forma de aro, colocada a un costado del artefacto.

SALA 02

VITRINA 10

MÓDULO 04

POSICIÓN Base

MATERIAL Cerámica

ANCHO 12

ALTO 6,7

LARGO 18,1

PESO 500

DIÁMETRO 10,7

PROFUNDIDAD 5,8

CIRC. MENOR 0

CIRC. MAYOR 36,5

REGIÓN Central

PERIODO 100 a.C. - 500 d.C.

GRUPO MODAL Bosque Rojo sobre Agamuzado

PROCEDENCIA Sin referencia



# CATÁLOGO 4002

DESCRIPCIÓN DEL OBJETO Escudilla compuesta. Borde exverso, labio redondeado. Trípode, soportes huecos, zoomorfos, dos perforaciones laterales.

SALA 02

VITRINA 10

MÓDULO 04

POSICIÓN Base

MATERIAL Cerámica

ANCHO 21,5

ALTO 13

LARGO 21

PESO 850

DIÁMETRO 21

PROFUNDIDAD 8

CIRC. MENOR 55,7

CIRC. MAYOR 65,3

REGIÓN Gran Nicoya

PERIODO 1000 d.C. - 1350 d.C.

GRUPO MODAL Jicote policromo variedad madeira

PROCEDENCIA Pacífico Norte



# CATÁLOGO 4008

DESCRIPCIÓN Vasija globular. Boca restringida, borde inverso, labio  
DEL OBJETO redondeado.

SALA 02

VITRINA 10

MÓDULO 04

POSICIÓN Base

MATERIAL Cerámica

ANCHO 24

ALTO 18,1

LARGO 24

PESO 1600

DIÁMETRO 15,3

PROFUNDIDAD 17,4

CIRC. MENOR 53

CIRC. MAYOR 77,5

REGIÓN Gran Nicoya

PERIODO 1000 d.C. - 1350 d.C.

GRUPO MODAL Jicote policromo

PROCEDENCIA Pacífico Norte

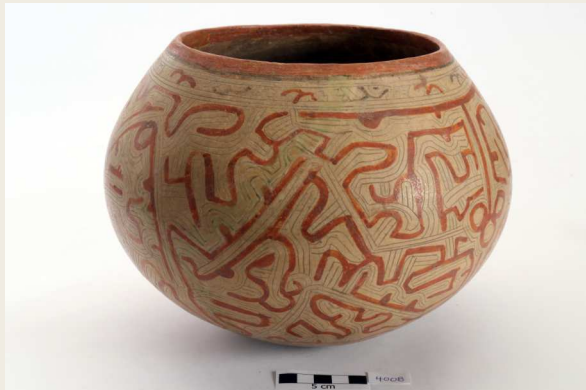

# CATÁLOGO 4677

DESCRIPCIÓN Sonaja. Figura zoomorfa (sapo). Tetrápode, soportes cónicos,  
DEL OBJETO sólidos. Pastillaje con perforación para colgar.

SALA 02

VITRINA 10

MÓDULO 04

POSICIÓN Base

MATERIAL Cerámica

ANCHO 3,2

ALTO 2,5

LARGO 4,8

PESO 30

DIÁMETRO 0

PROFUNDIDAD 4,9

CIRC. MENOR 0

CIRC. MAYOR 0

REGIÓN Central

PERIODO 100 a.C. - 500 d.C.

GRUPO MODAL Bosque

PROCEDENCIA Vertiente Atlántica



# CATÁLOGO 5068-3

DESCRIPCIÓN Vasija globular. Cuello alto y ligeramente restringido, borde  
DEL OBJETO directo, labio redondeado. Sin soportes.

SALA 02

VITRINA 10

MÓDULO 04

POSICIÓN Base

MATERIAL Cerámica

ANCHO 11,7

ALTO 9,5

LARGO 11,7

PESO 291,1

DIÁMETRO 10,6

PROFUNDIDAD 8,5

CIRC. MENOR 35,3

CIRC. MAYOR 38,5

REGIÓN Gran Nicoya

PERIODO 300 d.C. - 500 d.C.

GRUPO MODAL Tola tricromo variedad tola

PROCEDENCIA Pacífico Norte





# CATÁLOGO 50

**DESCRIPCIÓN DEL OBJETO** Escudilla simple. Borde inverso, labio recto. Reborde en la parte inferior. Trípode, soportes huecos, dos en forma de pata y uno de cónico en forma de cola. Cabeza zoomorfa, hueca, con sonajero.

SALA 02

VITRINA 10

MÓDULO 05

POSICIÓN Base

MATERIAL Cerámica

ANCHO 21,3

ALTO 15,5

LARGO 28

PESO 160

DIÁMETRO 20,5

PROFUNDIDAD 9,9

CIRC. MENOR 23,1

CIRC. MAYOR 74,7

REGIÓN Gran Nicoya

PERIODO 300 a.C. - 500 d.C.

GRUPO MODAL Guinea inciso variedad guinea

PROCEDENCIA Línea Vieja



# CATÁLOGO 1060

DESCRIPCIÓN DEL OBJETO Cuenco silueta simple. Borde directo, labio redondeado. Figura zoomorfa (saurio), a manera de asas, ubicadas en el cuerpo del artefacto. Trípode, soportes sólidos, dos en forma de extremidades inferiores y tercer soporte cónico.

SALA 02

VITRINA 10

MÓDULO 05

POSICIÓN Base

MATERIAL Cerámica

ANCHO 6,6

ALTO 5

LARGO 11,1

PESO 10

DIÁMETRO 4,9

PROFUNDIDAD 2,7

CIRC. MENOR 17

CIRC. MAYOR 0

REGIÓN Gran Nicoya

PERIODO 300 a.C. - 300 d.C.

GRUPO MODAL Guinea inciso variedad resistente

PROCEDENCIA Sin referencia



# CATÁLOGO 5329

DESCRIPCIÓN DEL OBJETO Cuenco trípode. Boca restringida, borde inverso, labio redondeado. Trípode, soportes sólidos, cónicos.

SALA 02

VITRINA 10

MÓDULO 05

POSICIÓN Base

MATERIAL Cerámica

ANCHO 14

ALTO 8,5

LARGO 15

PESO 40

DIÁMETRO 12,2

PROFUNDIDAD 6,3

CIRC. MENOR 37,5

CIRC. MAYOR 45

REGIÓN Gran Nicoya

PERIODO 500 d.C. - 800 d.C.

GRUPO MODAL Carrillo policromo

PROCEDENCIA Pacífico Norte



# CATÁLOGO 5607

DESCRIPCIÓN DEL OBJETO Cuenco simple. Paredes altas, boca restringida, borde inverso, labio agudo. Trípode, soportes sólidos, cónicos. Figura zoomorfa sobre el cuerpo del artefacto.

SALA 02

VITRINA 10

MÓDULO 05

POSICIÓN Base

MATERIAL Cerámica

ANCHO 12,8

ALTO 8,1

LARGO 13,9

PESO 45

DIÁMETRO 9,9

PROFUNDIDAD 6,9

CIRC. MENOR 37

CIRC. MAYOR 40,5

REGIÓN Central

PERIODO 100 a.C. - 500 d.C.

GRUPO MODAL Bosque Rojo

PROCEDENCIA Pacífico Sur



# CATÁLOGO 98

DESCRIPCIÓN Vasija globular achatada. Cuello corto y restringido, borde  
DEL OBJETO exverso, labio redondeado. Trípode, soportes cónicos, sólidos.  
Dos asas zoomorfas, ubicadas del borde al cuerpo del artefacto.

SALA 02

VITRINA 10

MÓDULO 06

POSICIÓN Base

MATERIAL Cerámica

ANCHO 13

ALTO 14

LARGO 13

PESO 450

DIÁMETRO 13

PROFUNDIDAD 8,6

CIRC. MENOR 0

CIRC. MAYOR 38

REGIÓN Central

PERIODO 700 d.C. - 1500 d.C.

GRUPO MODAL Pavones ordinario

PROCEDENCIA Línea Vieja



# CATÁLOGO 4920

**DESCRIPCIÓN DEL OBJETO** Vasija ovoide. En posición vertical, borde exverso y expandido, labio redondeado. Ligerio reborde en la base del cuello. Trípode, soportes sólidos, cilíndricos y figura zoomorfa sobre el hombro (lagarto).

SALA 02

VITRINA 10

MÓDULO 06

POSICIÓN Base

MATERIAL Cerámica

ANCHO 18

ALTO 24

LARGO 18

PESO 2120

DIÁMETRO 18

PROFUNDIDAD 15,5

CIRC. MENOR 34,3

CIRC. MAYOR 53,8

REGIÓN Central

PERIODO 300 a.C. - 300 d.C.

GRUPO MODAL Ticabán

PROCEDENCIA Vertiente Atlántica

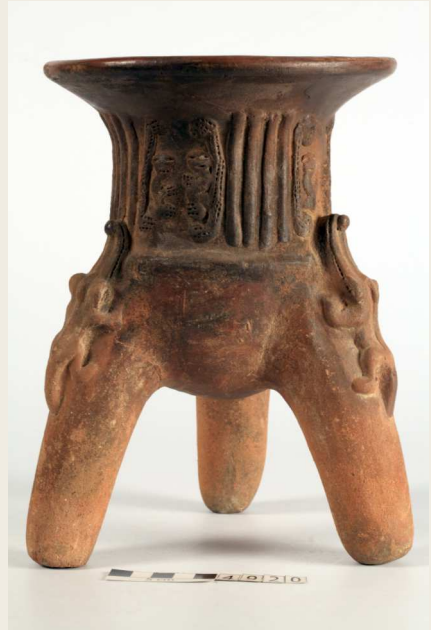

# CATÁLOGO 5273

**DESCRIPCIÓN DEL OBJETO** Vasija globular. Cuello alto y restringido, con reborde en la base, borde directo, labio redondeado. Trípode, soportes huecos, cónicos, con curvatura en el extremo distal, figuras zoomorfas sobre el hombro, perforaciones laterales y sonajero.

SALA 02

VITRINA 10

MÓDULO 06

POSICIÓN Base

MATERIAL Cerámica

ANCHO 30

ALTO 26,5

LARGO 30

PESO 1500

DIÁMETRO 30

PROFUNDIDAD 25,3

CIRC. MENOR 0

CIRC. MAYOR 88

REGIÓN Central

PERIODO 400 d.C. - 700 d.C.

GRUPO MODAL África trípode

PROCEDENCIA Vertiente Atlántica



# CATÁLOGO 5536

DESCRIPCIÓN DEL OBJETO Vasija compuesta. Cuello corto y restringido, borde exverso, labio redondeado. Soportes cilíndricos, forma zoomorfa (peces). Dos pequeños botones de pastillaje a manera de asa.

SALA 02

VITRINA 10

MÓDULO 06

POSICIÓN Base

MATERIAL Cerámica

ANCHO 10,5

ALTO 11

LARGO 10,5

PESO 250

DIÁMETRO 10,5

PROFUNDIDAD 8,4

CIRC. MENOR 10,2

CIRC. MAYOR 33

REGIÓN Gran Chiriquí

PERIODO 800 d.C. - 1000 d.C.

GRUPO MODAL Ceiba rojo café

PROCEDENCIA Pacífico Sur





# CATÁLOGO 219

DESCRIPCIÓN DEL OBJETO Mano de moler. En la parte superior del artefacto se esculpieron figuras zoomorfas.

SALA 02

VITRINA 10

MÓDULO 07

POSICIÓN Base

MATERIAL Andesita

ANCHO 5,5

ALTO 14

LARGO 29,5

PESO 2782

DIÁMETRO 0

PROFUNDIDAD 0

CIRC. MENOR 0

CIRC. MAYOR 0

REGIÓN Central

PERIODO Sin referencia

GRUPO MODAL Sin referencia

PROCEDENCIA Línea Vieja



# CATÁLOGO 252

**DESCRIPCIÓN DEL OBJETO** Vasija forma compuesta. Cuello corto y restringido, borde exverso y expandido, labio redondeado. Trípode, soportes cilíndricos, terminación aguda y ligera curvatura, zoomorfos (pez), perforaciones laterales. Dos asas tubulares ubicadas en el cuello del artefacto.

SALA 02

VITRINA 10

MÓDULO 07

POSICIÓN Base

MATERIAL Cerámica

ANCHO 16

ALTO 18,2

LARGO 16

PESO 849,5

DIÁMETRO 47,3

PROFUNDIDAD 15,1

CIRC. MENOR 33,2

CIRC. MAYOR 47,3

REGIÓN Gran Chiriquí

PERIODO 800 d.C. - 1000 d.C.

GRUPO MODAL Ceiba rojo café

PROCEDENCIA San Isidro de El General



# CATÁLOGO 366

DESCRIPCIÓN Volante de huso. Hemisférico, con base plana y agujero en el  
DEL OBJETO centro.

SALA 02

VITRINA 10

MÓDULO 07

POSICIÓN Base

MATERIAL Cerámica

ANCHO 4,4

ALTO 1,8

LARGO 1,8

PESO 37,7

DIÁMETRO 14,5

PROFUNDIDAD 3,3

CIRC. MENOR 0

CIRC. MAYOR 14,5

REGIÓN Gran Nicoya

PERIODO 800 d.C. - 1500 d.C.

GRUPO MODAL husos

PROCEDENCIA Colorado, Abangares, Guanacaste.



# CATÁLOGO 369

DESCRIPCIÓN Volante de huso. Hemisférico, con base plana y agujero en el  
DEL OBJETO centro.

SALA 02

VITRINA 10

MÓDULO 07

POSICIÓN Base

MATERIAL Cerámica

ANCHO 4,1

ALTO 1,8

LARGO 1,8

PESO 32,2

DIÁMETRO 13

PROFUNDIDAD 2,8

CIRC. MENOR 0

CIRC. MAYOR 13

REGIÓN Gran Nicoya

PERIODO 800 d.C. - 1500 d.C.

GRUPO MODAL husos

PROCEDENCIA Colorado, Abangares, Guanacaste.



# CATÁLOGO 370

DESCRIPCIÓN Volante de huso. Cónico, con agujero en el centro.  
DEL OBJETO

SALA 02

VITRINA 10

MÓDULO 07

POSICIÓN Base

MATERIAL Cerámica

ANCHO ,5

ALTO 2,2

LARGO 2,2

PESO 4,4

DIÁMETRO 15,6

PROFUNDIDAD 3

CIRC. MENOR 0

CIRC. MAYOR 15,6

REGIÓN Gran Nicoya

PERIODO 800 d.C. - 1500 d.C.

GRUPO MODAL husos

PROCEDENCIA Colorado, Abangares, Guanacaste.



# CATÁLOGO 371

DESCRIPCIÓN Volante de huso. Hemisférico, con agujero en el centro. Base  
DEL OBJETO ligeramente convexa.

SALA 02

VITRINA 10

MÓDULO 07

POSICIÓN Base

MATERIAL Cerámica

ANCHO 4,3

ALTO 2,9

LARGO 2,9

PESO 38,7

DIÁMETRO 13,8

PROFUNDIDAD 3,1

CIRC. MENOR 0

CIRC. MAYOR 13,8

REGIÓN Gran Nicoya

PERIODO 800 d.C. - 1500 d.C.

GRUPO MODAL husos

PROCEDENCIA Colorado, Abangares, Guanacaste.



# CATÁLOGO 376

DESCRIPCIÓN Volante de huso. Forma de campana, con agujero en el centro.  
DEL OBJETO

SALA 02

VITRINA 10

MÓDULO 07

POSICIÓN Base

MATERIAL Cerámica

ANCHO ,5

ALTO 1,9

LARGO 1,9

PESO 38,3

DIÁMETRO 15,5

PROFUNDIDAD 2,5

CIRC. MENOR 5,3

CIRC. MAYOR 15,5

REGIÓN Gran Nicoya

PERIODO 800 d.C. - 1500 d.C.

GRUPO MODAL husos

PROCEDENCIA Colorado, Abangares, Guanacaste.



# CATÁLOGO 437

DESCRIPCIÓN Volante de huso. Cónico, con agujero en el centro.  
DEL OBJETO

SALA 02

VITRINA 10

MÓDULO 07

POSICIÓN Base

MATERIAL Cerámica

ANCHO 4,7

ALTO 1,5

LARGO 1,5

PESO 30,6

DIÁMETRO 15

PROFUNDIDAD 1,6

CIRC. MENOR 0

CIRC. MAYOR 15

REGIÓN Gran Nicoya

PERIODO 800 d.C. - 1500 d.C.

GRUPO MODAL husos

PROCEDENCIA Colorado, Abangares, Guanacaste.





# CATÁLOGO 1674

DESCRIPCIÓN Figura antropomorfa (cabeza). Presenta tocado cónico decorado con bandas horizontales.  
DEL OBJETO

SALA 02

VITRINA 10

MÓDULO 07

POSICIÓN Base

MATERIAL Jadeita

ANCHO 1,6

ALTO 4,1

LARGO ,1

PESO 15,5

DIÁMETRO 0

PROFUNDIDAD 0

CIRC. MENOR 0

CIRC. MAYOR 0

REGIÓN Sin referencia

PERIODO 500 a.C. - 800 d.C.

GRUPO MODAL Bulto

PROCEDENCIA Sin referencia



# CATÁLOGO 1689

DESCRIPCIÓN Colgante. Figura zoomorfa (pez). Perforación bicónica para la  
DEL OBJETO suspensión.

SALA 02

VITRINA 10

MÓDULO 07

POSICIÓN Base

MATERIAL Jadeita

ANCHO 1,5

ALTO 8,1

LARGO 1,5

PESO 34,4

DIÁMETRO 0

PROFUNDIDAD 0

CIRC. MENOR 0

CIRC. MAYOR 0

REGIÓN Sin referencia

PERIODO 500 a.C. - 800 d.C.

GRUPO MODAL Vertical (avimorfo)

PROCEDENCIA Sin referencia



# CATÁLOGO 1731

DESCRIPCIÓN Colgante. Tableta, figura zoomorfa (presenta seis patas).  
DEL OBJETO Perforación bicónica para la suspensión

SALA 02

VITRINA 10

MÓDULO 07

POSICIÓN Base

MATERIAL Jadeita

ANCHO 2,5

ALTO 4,1

LARGO ,7

PESO 13

DIÁMETRO 0

PROFUNDIDAD 0

CIRC. MENOR 0

CIRC. MAYOR 0

REGIÓN Sin referencia

PERIODO 500 a.C. - 800 d.C.

GRUPO MODAL Vertical (zoomorfo)

PROCEDENCIA Sin referencia



# CATÁLOGO 4806

DESCRIPCIÓN Volante de huso. Hemisférico, con agujero en el centro. Base  
DEL OBJETO plana.

SALA 02

VITRINA 10

MÓDULO 07

POSICIÓN Base

MATERIAL Cerámica

ANCHO 4,8

ALTO ,2

LARGO ,2

PESO 46,7

DIÁMETRO 15

PROFUNDIDAD 2,5

CIRC. MENOR 0

CIRC. MAYOR 15

REGIÓN Gran Nicoya

PERIODO 800 d.C. - 1500 d.C.

GRUPO MODAL husos

PROCEDENCIA Sin referencia



# CATÁLOGO 5066

**DESCRIPCIÓN DEL OBJETO** Vasija forma compuesta. Cuello corto y restringido, borde exverso y expandido, labio redondeado. Trípode, soportes cilíndricos, terminación aguda y ligeramente curva, formando figura zoomorfa (pez), perforaciones laterales. Dos asas ubicadas del borde al cuerpo del artefacto.

SALA 02

VITRINA 10

MÓDULO 07

POSICIÓN Base

MATERIAL Cerámica

ANCHO 18,5

ALTO 18,6

LARGO 18,5

PESO 1080

DIÁMETRO 46,5

PROFUNDIDAD 16,5

CIRC. MENOR 35,5

CIRC. MAYOR 46,5

REGIÓN Gran Chiriquí

PERIODO 800 d.C. - 1000 d.C.

GRUPO MODAL Ceiba rojo café

PROCEDENCIA Pacífico Sur



# CATÁLOGO 5879

DESCRIPCIÓN DEL OBJETO Colgante. Tableta, figura zoomorfa (saurio), grabada en ambas caras. Presenta tres aletas dorsales. Perforación bicónica a los costados.

SALA 02

VITRINA 10

MÓDULO 07

POSICIÓN Base

MATERIAL Jadeita

ANCHO 1,7

ALTO 6,1

LARGO ,8

PESO 17,6

DIÁMETRO 0

PROFUNDIDAD 0

CIRC. MENOR 0

CIRC. MAYOR 0

REGIÓN Sin referencia

PERIODO 500 a.C. - 800 d.C.

GRUPO MODAL Perfil

PROCEDENCIA Vertiente Atlántica



# CATÁLOGO 5917

DESCRIPCIÓN DEL OBJETO Colgante. Tableta (hachoiide), figura antropo-zoomorfa (saurio), estilizada, de pie. Presenta extremidades inferiores y manos sobre el pecho. Perforación bicónica para la suspensión.

SALA 02

VITRINA 10

MÓDULO 07

POSICIÓN Base

MATERIAL Jadeita

ANCHO 2,6

ALTO 9,4

LARGO 1,6

PESO 70,7

DIÁMETRO 0

PROFUNDIDAD 0

CIRC. MENOR 0

CIRC. MAYOR 0

REGIÓN Sin referencia

PERIODO 500 a.C. - 800 d.C.

GRUPO MODAL Vertical (antropomorfo)

PROCEDENCIA Línea Vieja



# CATÁLOGO 6219

DESCRIPCIÓN DEL OBJETO Colgante. Tableta, figura zoomorfa estilizada bicéfala, con incisiones. Perforación bicónica para la suspensión.

SALA 02

VITRINA 10

MÓDULO 07

POSICIÓN Base

MATERIAL Jadeita

ANCHO 1,1

ALTO ,4

LARGO ,4

PESO 3,6

DIÁMETRO 0

PROFUNDIDAD 0

CIRC. MENOR 0

CIRC. MAYOR 0

REGIÓN Sin referencia

PERIODO 500 a.C. - 800 d.C.

GRUPO MODAL Horizontal (zoomorfo)

PROCEDENCIA Nosara, Guanacaste





# CATÁLOGO 6716

DESCRIPCIÓN DEL OBJETO Colgante. Tableta, figura zoomorfa estilizada (pez). Incisiones para representar los rasgos de la figura. Perforaciones bicónicas para la suspensión y formar el ojo de la figura.

SALA 02

VITRINA 10

MÓDULO 07

POSICIÓN Base

MATERIAL Jadeita

ANCHO 3,7

ALTO 3,1

LARGO ,3

PESO 51,2

DIÁMETRO 0

PROFUNDIDAD 0

CIRC. MENOR 0

CIRC. MAYOR 0

REGIÓN Sin referencia

PERIODO 500 a.C. - 800 d.C.

GRUPO MODAL Perfil (zoomorfo)

PROCEDENCIA Pacífico Norte



# CATÁLOGO 165

**DESCRIPCIÓN DEL OBJETO** Vasija globular. Cuello corto y restringido, borde exverso, labio redondeado. Trípode, soportes en forma de pez, huecos, con perforación frontal y sonajero. Dos asas de faja ubicadas del borde al cuerpo del artefacto.

SALA 02

VITRINA 10

MÓDULO 08

POSICIÓN Base

MATERIAL Cerámica

ANCHO 12,3

ALTO 11,5

LARGO 12,3

PESO 348,8

DIÁMETRO 9

PROFUNDIDAD 5,9

CIRC. MENOR 0

CIRC. MAYOR 31

REGIÓN Gran Chiriquí

PERIODO 800 d.C. - 1000 d.C.

GRUPO MODAL Zoncho rojo

PROCEDENCIA Palmar Sur



# CATÁLOGO 2591

**DESCRIPCIÓN DEL OBJETO** Vasija ovoide. En posición vertical, cuello restringido, borde exverso y expandido, labio redondeado. Trípode, soportes huecos, cilíndricos con terminación aguda, altos, con perforaciones laterales, sonajero y figura zoomorfa estilizada.

SALA 02

VITRINA 10

MÓDULO 08

POSICIÓN Base

MATERIAL Cerámica

ANCHO 18

ALTO 24

LARGO 18

PESO 1202

DIÁMETRO 14

PROFUNDIDAD 15

CIRC. MENOR 32,5

CIRC. MAYOR 45

REGIÓN Gran Chiriquí

PERIODO 1000 d.C. - 1500 d.C.

GRUPO MODAL Panteón línea blanca

PROCEDENCIA Pacífico Sur



# CATÁLOGO 2664

DESCRIPCIÓN DEL OBJETO Vasija compuesta. Cuello corto y restringido, borde exverso y engrosado, labio redondeado. Trípode, soportes huecos, cilíndricos, con curvatura en el extremo distal y perforaciones alargadas, zoomorfas (pez).

SALA 02

VITRINA 10

MÓDULO 08

POSICIÓN Base

MATERIAL Cerámica

ANCHO 12,5

ALTO 15 2

LARGO 12,5

PESO 559

DIÁMETRO 9,5

PROFUNDIDAD 10,5

CIRC. MENOR 25,5

CIRC. MAYOR 37,5

REGIÓN Gran Chiriquí

PERIODO 800 d.C. - 1000 d.C.

GRUPO MODAL Ceiba rojo café

PROCEDENCIA Pacífico Sur



# CATÁLOGO 4027

DESCRIPCIÓN Vasija globular achatada. Boca restringida, borde exverso, labio  
DEL OBJETO redondeado. Ligero bisel bajo el borde.

SALA 02

VITRINA 10

MÓDULO 08

POSICIÓN Base

MATERIAL Cerámica

ANCHO 14,3

ALTO 9,4

LARGO 14,3

PESO 411,7

DIÁMETRO 8

PROFUNDIDAD 9

CIRC. MENOR 26

CIRC. MAYOR 44

REGIÓN Gran Nicoya

PERIODO 800 d.C. - 1350 d.C.

GRUPO MODAL Belén Inciso variedad Palmares

PROCEDENCIA Pacífico Norte



# CATÁLOGO 4913

**DESCRIPCIÓN DEL OBJETO** Vasija compuesta. Cuello corto y restringido, borde exverso y expandido, labio redondeado. Trípode, soportes cilíndricos, terminación aguda y ligeramente curva, formando figura zoomorfa (pez), perforaciones laterales y sonajero. Dos asas zoomorfas ubicadas del borde al cuerpo del artefacto.

SALA 02

VITRINA 10

MÓDULO 08

POSICIÓN Base

MATERIAL Cerámica

ANCHO 29

ALTO 30,6

LARGO 29

PESO 3960

DIÁMETRO 0

PROFUNDIDAD 20

CIRC. MENOR 0

CIRC. MAYOR 66

REGIÓN Gran Chiriquí

PERIODO 800 d.C. - 1000 d.C.

GRUPO MODAL Ceiba rojo café

PROCEDENCIA Pacífico Sur



# CATÁLOGO 1055

**DESCRIPCIÓN DEL OBJETO** Escudilla silueta simple. Boca restringida, borde inverso, labio redondeado. Dos figuras zoomorfas (saurio), a manera de asas, ubicadas en el cuerpo del artefacto. Trípode, soportes sólidos, dos en forma de extremidades inferiores y tercer soporte cónico.

SALA 02

VITRINA 10

MÓDULO 09

POSICIÓN Base

MATERIAL Cerámica

ANCHO 5

ALTO 4,5

LARGO 8,8

PESO 65,2

DIÁMETRO 4

PROFUNDIDAD 4,2

CIRC. MENOR 11,9

CIRC. MAYOR 0

REGIÓN Gran Nicoya

PERIODO 300 a.C. - 300 d.C.

GRUPO MODAL Sin referencia

PROCEDENCIA Sin referencia



# CATÁLOGO 1916

DESCRIPCIÓN Colgante. Figura zoomorfa (saurio). Perforación cónica para la  
DEL OBJETO suspensión

SALA 02

VITRINA 10

MÓDULO 09

POSICIÓN Base

MATERIAL Jadeita

ANCHO 1,8

ALTO 11,4

LARGO 1 5

PESO 49

DIÁMETRO 0

PROFUNDIDAD 0

CIRC. MENOR 0

CIRC. MAYOR 0

REGIÓN Sin referencia

PERIODO 500 a.C. - 800 d.C.

GRUPO MODAL Vertical (zoomorfo)

PROCEDENCIA Guápiles





# CATÁLOGO 1917

DESCRIPCIÓN Colgante. Figura zoomorfa (saurio) por ambas caras.  
DEL OBJETO Perforación bicónica para la suspensión.

SALA 02

VITRINA 10

MÓDULO 09

POSICIÓN Base

MATERIAL Jadeita

ANCHO 2

ALTO 11,4

LARGO 1 5

PESO 54,4

DIÁMETRO 0

PROFUNDIDAD 0

CIRC. MENOR 0

CIRC. MAYOR 0

REGIÓN Sin referencia

PERIODO 500 a.C. - 800 d.C.

GRUPO MODAL Vertical (zoomorfo)

PROCEDENCIA Sin referencia



# CATÁLOGO 1949

DESCRIPCIÓN Cuenta. Figura zoomorfa (saurio). Perforación longitudinal,  
DEL OBJETO bicónica para la suspensión.

SALA 02

VITRINA 10

MÓDULO 09

POSICIÓN Base

MATERIAL Jadeita

ANCHO 1,5

ALTO 4,9

LARGO 0 9

PESO 15,2

DIÁMETRO 0

PROFUNDIDAD 0

CIRC. MENOR 0

CIRC. MAYOR 0

REGIÓN Sin referencia

PERIODO 500 a.C. - 800 d.C.

GRUPO MODAL Vertical (avimorfo)

PROCEDENCIA Sin referencia



# CATÁLOGO 3521

**DESCRIPCIÓN DEL OBJETO** Vasija ovoide. Cuello corto y restringido, con reborde en la base. Borde exverso, labio redondeado. Trípode, soportes sólidos, cónicos con ligera curvatura, figura zoomorfa sobre su hombro. Presenta una tira de pastillaje en el cuello.

SALA 02

VITRINA 10

MÓDULO 09

POSICIÓN Base

MATERIAL Cerámica

ANCHO 12,3

ALTO 12,1

LARGO 12,3

PESO 307,4

DIÁMETRO 4,9

PROFUNDIDAD 11,5

CIRC. MENOR 15,5

CIRC. MAYOR 38

REGIÓN Central

PERIODO 400 d.C. - 700 d.C.

GRUPO MODAL África trípode

PROCEDENCIA Vertiente Atlántica



# CATÁLOGO 4886

DESCRIPCIÓN Colgante. Figura zoomorfa (saurio) bicéfala. Perforación  
DEL OBJETO horizontal para la suspensión.

SALA 02

VITRINA 10

MÓDULO 09

POSICIÓN Base

MATERIAL Nefrita

ANCHO 2,3

ALTO 2,7

LARGO 6,3

PESO 61,6

DIÁMETRO 0

PROFUNDIDAD 0

CIRC. MENOR 0

CIRC. MAYOR 0

REGIÓN Sin referencia

PERIODO 500 a.C. - 800 d.C.

GRUPO MODAL Tubo (zoomorfo)

PROCEDENCIA Vertiente Atlántica



# CATÁLOGO 4887

DESCRIPCIÓN DEL OBJETO Colgante. Cabeza zoomorfa (saurio). Presenta incisiones formando motivo de "X". Perforación bicónica para la suspensión.

SALA 02

VITRINA 10

MÓDULO 09

POSICIÓN Base

MATERIAL Calcedonia

ANCHO 1,9

ALTO 5,5

LARGO 2,1

PESO 36,9

DIÁMETRO 0

PROFUNDIDAD 0

CIRC. MENOR 0

CIRC. MAYOR 0

REGIÓN Sin referencia

PERIODO 500 a.C. - 800 d.C.

GRUPO MODAL Bulto

PROCEDENCIA Sin referencia



# CATÁLOGO 4914

**DESCRIPCIÓN DEL OBJETO** Vasija ovoide. En posición vertical, borde exverso y expandido, labio redondeado. Trípode, soportes sólidos, altos, en forma de aro, con un adorno de saurio en cada uno. Tiras de pastillaje en el exterior del cuello.

SALA 02

VITRINA 10

MÓDULO 09

POSICIÓN Base

MATERIAL Cerámica

ANCHO 26,5

ALTO 35

LARGO 26,5

PESO 5420

DIÁMETRO 20,1

PROFUNDIDAD 20,8

CIRC. MENOR 44

CIRC. MAYOR 65

REGIÓN Central

PERIODO 300 a.C. - 300 d.C.

GRUPO MODAL Molino acanalado

PROCEDENCIA Vertiente Atlántica



# CATÁLOGO 5034

DESCRIPCIÓN DEL OBJETO Vasija globular achatada. Boca restringida, borde exverso, labio redondeado. Ligeramente biselado bajo el borde. Base circular en bajo relieve.

SALA 02

VITRINA 10

MÓDULO 09

POSICIÓN Base

MATERIAL Cerámica

ANCHO 14,7

ALTO 9,2

LARGO 14,7

PESO 429

DIÁMETRO 12

PROFUNDIDAD 8,4

CIRC. MENOR 34

CIRC. MAYOR 47

REGIÓN Gran Nicoya

PERIODO 800 d.C. - 1350 d.C.

GRUPO MODAL Belén Inciso variedad Palmares

PROCEDENCIA Pacífico Norte



# CATÁLOGO 5204

**DESCRIPCIÓN DEL OBJETO** Vasija globular. Cuello alto y restringido, cónico, con reborde en la base, borde directo, labio redondeado. Trípode, soportes huecos, cónicos, con curvatura en el extremo distal, perforaciones laterales y figuras zoomorfas sobre el hombro (saurios). Grupo de dos botones de pastillaje en el cuerpo del artefacto.

SALA 02

VITRINA 10

MÓDULO 09

POSICIÓN Base

MATERIAL Cerámica

ANCHO 17

ALTO 22,9

LARGO 17

PESO 1018

DIÁMETRO 8,3

PROFUNDIDAD 12,1

CIRC. MENOR 19

CIRC. MAYOR 25,5

REGIÓN Central

PERIODO 400 d.C. - 700 d.C.

GRUPO MODAL África trípode

PROCEDENCIA Vertiente Atlántica





# CATÁLOGO 3007

DESCRIPCIÓN Vasija ovoide. En posición horizontal (forma de zapato), cuello  
DEL OBJETO corto y restringido, borde exverso, labio redondeado.

SALA 02

VITRINA 11

MÓDULO 01

POSICIÓN Base

MATERIAL Cerámica

ANCHO 15,5

ALTO 18,3

LARGO 20

PESO 1076

DIÁMETRO 9

PROFUNDIDAD 16,7

CIRC. MENOR 25,2

CIRC. MAYOR 58

REGIÓN Gran Nicoya

PERIODO 1350 d.C. - 1520 d.C.

GRUPO MODAL Murillo aplicado

PROCEDENCIA Sin referencia



# CATÁLOGO 3612

DESCRIPCIÓN DEL OBJETO Vasija silueta compuesta. Cuello corto, restringido y compuesto, borde exverso, labio redondeado. Dos asas ubicadas en el cuerpo del artefacto. Base circular.

SALA 02

VITRINA 11

MÓDULO 01

POSICIÓN Base

MATERIAL Cerámica

ANCHO 26

ALTO 20,2

LARGO 26

PESO 1934

DIÁMETRO 11

PROFUNDIDAD 19,3

CIRC. MENOR 30

CIRC. MAYOR 68,5

REGIÓN Gran Nicoya

PERIODO 1350 d.C. - 1520 d.C.

GRUPO MODAL Murillo aplicado

PROCEDENCIA Sin referencia



# CATÁLOGO 3699

DESCRIPCIÓN Vasija globular. Cuello corto, restringido y compuesto, borde  
DEL OBJETO exverso, labio recto.

SALA 02

VITRINA 11

MÓDULO 01

POSICIÓN Base

MATERIAL Cerámica

ANCHO 18,7

ALTO 19,2

LARGO 18,7

PESO 967

DIÁMETRO 8,2

PROFUNDIDAD 19,4

CIRC. MENOR 24,2

CIRC. MAYOR 61,6

REGIÓN Gran Nicoya

PERIODO 1350 d.C. - 1520 d.C.

GRUPO MODAL Murillo aplicado

PROCEDENCIA Sin referencia



# CATÁLOGO 3919

DESCRIPCIÓN DEL OBJETO Escudilla. De forma oval, boca ancha, borde exverso, labio dentado. Parte del borde una banda ancha, dentada, con una pequeña asa de faja en la parte superior.

SALA 02

VITRINA 11

MÓDULO 01

POSICIÓN Base

MATERIAL Cerámica

ANCHO 26

ALTO 23,5

LARGO 23

PESO 1466

DIÁMETRO 0

PROFUNDIDAD 6,2

CIRC. MENOR 0

CIRC. MAYOR 75,5

REGIÓN Gran Nicoya

PERIODO 1000 d.C. - 1550 d.C.

GRUPO MODAL Sin referencia

PROCEDENCIA Sin referencia



# CATÁLOGO 5397

DESCRIPCIÓN Vasija compuesta. Cuello corto, restringido y compuesto, borde  
DEL OBJETO exverso, labio redondeado.

SALA 02

VITRINA 11

MÓDULO 01

POSICIÓN Base

MATERIAL Cerámica

ANCHO 9,8

ALTO 11,5

LARGO 9,8

PESO 307,5

DIÁMETRO 4

PROFUNDIDAD 10,6

CIRC. MENOR 15,5

CIRC. MAYOR 34

REGIÓN Gran Nicoya

PERIODO 1350 d.C. - 1520 d.C.

GRUPO MODAL Murillo aplicado

PROCEDENCIA Pacífico Norte



# CATÁLOGO 5455

DESCRIPCIÓN DEL OBJETO Vasija elipsoide. Silueta compuesta, cuello corto y restringido, borde exverso, labio redondeado. Cuatro protuberancias sobre el quiebre basal.

SALA 02

VITRINA 11

MÓDULO 01

POSICIÓN Base

MATERIAL Cerámica

ANCHO 26,5

ALTO 12

LARGO 26,5

PESO 1182

DIÁMETRO 10

PROFUNDIDAD 12

CIRC. MENOR 29

CIRC. MAYOR 70

REGIÓN Gran Nicoya

PERIODO 500 d.C. - 800 d.C.

GRUPO MODAL Sin referencia

PROCEDENCIA Pacífico Norte



# CATÁLOGO 4783

DESCRIPCIÓN Vasija compuesta. Globular achatada, cuello corto y restringido,  
DEL OBJETO borde exverso y expandido, labio redondeado. Sin soportes.

SALA 02

VITRINA 11

MÓDULO 02

POSICIÓN Base

MATERIAL Cerámica

ANCHO 7

ALTO 5

LARGO 7

PESO 99,6

DIÁMETRO 4,6

PROFUNDIDAD 5,1

CIRC. MENOR 13,2

CIRC. MAYOR 24

REGIÓN Gran Nicoya

PERIODO 300 a.C. - 500 d.C.

GRUPO MODAL Hermanos Beige

PROCEDENCIA Pacífico Norte



# CATÁLOGO 5094

DESCRIPCIÓN Vasija globular achatada. Cuello corto y restringido, borde  
DEL OBJETO exverso y engrosado, labio redondeado. Sin soportes.

SALA 02

VITRINA 11

MÓDULO 02

POSICIÓN Base

MATERIAL Cerámica

ANCHO 28,5

ALTO 19,7

LARGO 29,5

PESO 3310

DIÁMETRO 14,3

PROFUNDIDAD 20

CIRC. MENOR 47,5

CIRC. MAYOR 92,5

REGIÓN Gran Nicoya

PERIODO 300 d.C. - 500 d.C.

GRUPO MODAL Sin referencia

PROCEDENCIA Pacífico Norte





# CATÁLOGO 5145

DESCRIPCIÓN Vasija globular achatada. Cuello corto y restringido, borde  
DEL OBJETO exverso, labio redondeado.

SALA 02

VITRINA 11

MÓDULO 02

POSICIÓN Base

MATERIAL Cerámica

ANCHO 16,5

ALTO 13,7

LARGO 16,5

PESO 718,6

DIÁMETRO 10,9

PROFUNDIDAD 13,5

CIRC. MENOR 33,9

CIRC. MAYOR 51,4

REGIÓN Gran Nicoya

PERIODO 500 d.C. - 800 d.C.

GRUPO MODAL Zirconia Rojo

PROCEDENCIA Pacífico Norte



# CATÁLOGO 5319

DESCRIPCIÓN Cuenco globular. Borde inverso, labio recto, boca restringida.  
DEL OBJETO Dos asas de faja, ubicadas en la parte superior del cuerpo.

SALA 02

VITRINA 11

MÓDULO 02

POSICIÓN Base

MATERIAL Cerámica

ANCHO 11,6

ALTO 8,9

LARGO 11,2

PESO 332,2

DIÁMETRO 7,5

PROFUNDIDAD 7,8

CIRC. MENOR 25

CIRC. MAYOR 36

REGIÓN Central

PERIODO 400 d.C. - 700 d.C.

GRUPO MODAL Zoila Rojo variedad esgrafiado

PROCEDENCIA Vertiente Atlántica



# CATÁLOGO 5501

DESCRIPCIÓN DEL OBJETO Vasija globular. Cuello alto y restringido, borde exverso y engrosado, labio redondeado. Sin soportes.

SALA 02

VITRINA 11

MÓDULO 02

POSICIÓN Base

MATERIAL Cerámica

ANCHO 28,1

ALTO 32,5

LARGO 27,6

PESO 2388

DIÁMETRO 15

PROFUNDIDAD 31

CIRC. MENOR 31,3

CIRC. MAYOR 93,3

REGIÓN Gran Chiriquí

PERIODO 700 d.C. - 1500 d.C.

GRUPO MODAL Bugavita negativo

PROCEDENCIA Pacífico Sur



# CATÁLOGO 351

DESCRIPCIÓN DEL OBJETO Vasija globular achatada. En forma de tetera, cuello corto y restringido, borde exverso, labio redondeado. Vertedera tubular a un costado.

SALA 02

VITRINA 11

MÓDULO 03

POSICIÓN Base

MATERIAL Cerámica

ANCHO 14,8

ALTO 9,8

LARGO 14,8

PESO 505,1

DIÁMETRO 45,5

PROFUNDIDAD 8,2

CIRC. MENOR 18,5

CIRC. MAYOR 45,5

REGIÓN Gran Nicoya

PERIODO 800 d.C. - 1350 d.C.

GRUPO MODAL Sin referencia

PROCEDENCIA Guanacaste



# CATÁLOGO 431

DESCRIPCIÓN Vasija globular achatada. Cuello corto y restringido, borde  
DEL OBJETO exverso, labio redondeado. Base curva.

SALA 02

VITRINA 11

MÓDULO 03

POSICIÓN Base

MATERIAL Cerámica

ANCHO 21,9

ALTO 18,4

LARGO 21,9

PESO 1416

DIÁMETRO 67,8

PROFUNDIDAD 17,5

CIRC. MENOR 24,5

CIRC. MAYOR 67,8

REGIÓN Gran Nicoya

PERIODO 500 d.C. - 800 d.C.

GRUPO MODAL Sin referencia

PROCEDENCIA Colorado, Abangares, Guanacaste.



# CATÁLOGO 865

DESCRIPCIÓN DEL OBJETO Vaso cilíndrico. Acinturado, borde exverso, labio redondeado, base anular cóncava. Figura zoomorfa modelada en la parte anterior del cuerpo.

SALA 02

VITRINA 11

MÓDULO 03

POSICIÓN Base

MATERIAL Cerámica

ANCHO 9,5

ALTO 8,3

LARGO 9,5

PESO 237,7

DIÁMETRO 30,2

PROFUNDIDAD 7,8

CIRC. MENOR 26,2

CIRC. MAYOR 30,2

REGIÓN Gran Nicoya

PERIODO 100 a.C. - 500 d.C.

GRUPO MODAL Sin referencia

PROCEDENCIA Sin referencia



# CATÁLOGO 2811

DESCRIPCIÓN Base doble cono. Borde exverso, labio redondeado, acinturada  
DEL OBJETO en el centro. Dos cabezas zoomorfas a manera de asas.

SALA 02

VITRINA 11

MÓDULO 03

POSICIÓN Base

MATERIAL Cerámica

ANCHO 12,5

ALTO 4,6

LARGO 12,5

PESO 196,7

DIÁMETRO 34,8

PROFUNDIDAD 0

CIRC. MENOR 22,5

CIRC. MAYOR 34,8

REGIÓN Central

PERIODO 1000 d.C. - 1550 d.C.

GRUPO MODAL Cot línea negra

PROCEDENCIA Vertiente atlántica



# CATÁLOGO 2813

DESCRIPCIÓN Base doble cono. Borde exverso, labio redondeado, acinturada  
DEL OBJETO en el centro. Figuras zoomorfas bajo el labio.

SALA 02

VITRINA 11

MÓDULO 03

POSICIÓN Base

MATERIAL Cerámica

ANCHO 12,9

ALTO 5,9

LARGO 12,9

PESO 321,9

DIÁMETRO 44,3

PROFUNDIDAD 15,5

CIRC. MENOR 25,8

CIRC. MAYOR 44,3

REGIÓN Central

PERIODO 1000 d.C. - 1550 d.C.

GRUPO MODAL Cot línea negra

PROCEDENCIA Vertiente atlántica





# CATÁLOGO 3113

DESCRIPCIÓN Vasija globular. Cuello alto y restringido, borde exverso y recto,  
DEL OBJETO labio redondeado.

SALA 02

VITRINA 11

MÓDULO 03

POSICIÓN Base

MATERIAL Cerámica

ANCHO 34

ALTO 34,6

LARGO 34

PESO 7632

DIÁMETRO 109,6

PROFUNDIDAD 33,5

CIRC. MENOR 44,9

CIRC. MAYOR 109,6

REGIÓN Gran Nicoya

PERIODO 1350 d.C. - 1520 d.C.

GRUPO MODAL Sin referencia

PROCEDENCIA Pacífico Norte



# CATÁLOGO 3119

DESCRIPCIÓN Vaso cilíndrico acinturado. Borde exverso, labio redondeado.  
DEL OBJETO Figura zoomorfa modelada.

SALA 02

VITRINA 11

MÓDULO 03

POSICIÓN Base

MATERIAL Cerámica

ANCHO 10,6

ALTO 9,3

LARGO 10,6

PESO 380

DIÁMETRO 34,1

PROFUNDIDAD 8,5

CIRC. MENOR 28,6

CIRC. MAYOR 34,1

REGIÓN Gran Nicoya

PERIODO 100 a.C. - 500 d.C.

GRUPO MODAL Sin referencia

PROCEDENCIA Pacífico Norte

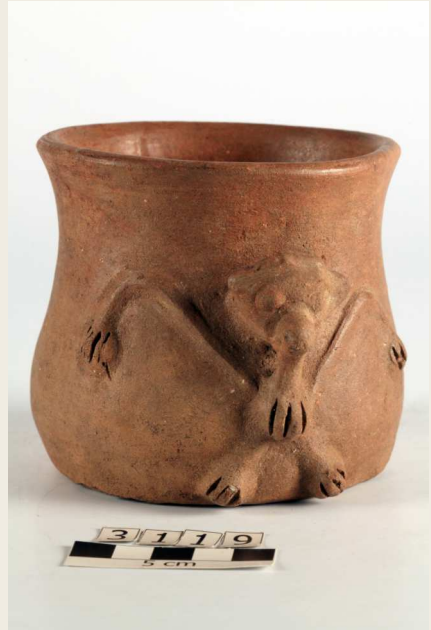

# CATÁLOGO 6

DESCRIPCIÓN DEL OBJETO Escudilla simple. Boca ancha, borde directo, labio redondeado. Paredes gruesas, base plana. Sin soportes.

SALA 02

VITRINA 11

MÓDULO 04

POSICIÓN Base

MATERIAL Cerámica

ANCHO 28

ALTO 12,2

LARGO 28

PESO 1378

DIÁMETRO 89,5

PROFUNDIDAD 11,9

CIRC. MENOR 0

CIRC. MAYOR 89,5

REGIÓN Gran Nicoya

PERIODO 800 d.C. - 1000 d.C.

GRUPO MODAL Mora Policromo variedad Guapote

PROCEDENCIA Pacífico Norte



# CATÁLOGO 2947

DESCRIPCIÓN Escudilla simple. Borde directo, labio redondeado.  
DEL OBJETO

SALA 02

VITRINA 11

MÓDULO 04

POSICIÓN Base

MATERIAL Cerámica

ANCHO 19,2

ALTO 9,5

LARGO 19,2

PESO 570,9

DIÁMETRO 61,5

PROFUNDIDAD 3,8

CIRC. MENOR 7,3

CIRC. MAYOR 60,5

REGIÓN Gran Nicoya

PERIODO 500 d.C. - 800 d.C.

GRUPO MODAL Galo policromo variedad jaguar

PROCEDENCIA Sin referencia



# CATÁLOGO 3004

DESCRIPCIÓN Escudilla compuesta. Paredes curvas, boca ancha, borde  
DEL OBJETO exverso, labio redondeado. Pequeño hundimiento circular a  
manera de base.

SALA 02

VITRINA 11

MÓDULO 04

POSICIÓN Base

MATERIAL Cerámica

ANCHO 8,7

ALTO 6,2

LARGO 8,7

PESO 175,9

DIÁMETRO 28,1

PROFUNDIDAD 5,1

CIRC. MENOR 26,8

CIRC. MAYOR 28,1

REGIÓN Gran Nicoya

PERIODO 1000 d.C. - 1350 d.C.

GRUPO MODAL Mora policromo variedad Mora

PROCEDENCIA Sin referencia



# CATÁLOGO 3427

**DESCRIPCIÓN DEL OBJETO** Escudilla de silueta simple. Boca ancha. Borde exverso y prolongado hacia afuera, con pequeñas protuberancias (formando un hexágono), labio redondeado. Base anular. Figura zoomorfa.

SALA 02

VITRINA 11

MÓDULO 04

POSICIÓN Base

MATERIAL Cerámica

ANCHO 13,2

ALTO 5,2

LARGO 13,2

PESO 213,2

DIÁMETRO 43,5

PROFUNDIDAD 4,2

CIRC. MENOR 21,9

CIRC. MAYOR 43,5

REGIÓN Gran Nicoya

PERIODO 800 d.C. - 1350 d.C.

GRUPO MODAL Mora policromo

PROCEDENCIA Sin referencia



# CATÁLOGO 3694

DESCRIPCIÓN DEL OBJETO Escudilla simple. Boca ligeramente restringida, borde inverso, labio redondeado. Sin soportes.

SALA 02

VITRINA 11

MÓDULO 04

POSICIÓN Base

MATERIAL Cerámica

ANCHO 20,5

ALTO 11,6

LARGO 20,5

PESO 961,7

DIÁMETRO 65,5

PROFUNDIDAD 10,2

CIRC. MENOR 59

CIRC. MAYOR 64,8

REGIÓN Gran Nicoya

PERIODO 1000 d.C. - 1350 d.C.

GRUPO MODAL Mora policromo variedad Cinta

PROCEDENCIA Sin referencia

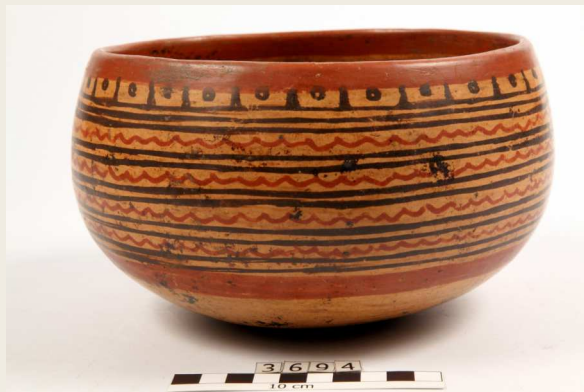

# CATÁLOGO 4149

DESCRIPCIÓN DEL OBJETO Plato circular. Cóncavo, borde directo, labio redondeado.

SALA 02

VITRINA 11

MÓDULO 04

POSICIÓN Pared

MATERIAL Cerámica

ANCHO 25,3

ALTO 6,7

LARGO 25,3

PESO 1450

DIÁMETRO 82

PROFUNDIDAD 5,5

CIRC. MENOR 0

CIRC. MAYOR 81,2

REGIÓN Gran Nicoya

PERIODO 400 d.C. - 800 d.C.

GRUPO MODAL Sin referencia

PROCEDENCIA Pacífico Norte





# CATÁLOGO 4155

DESCRIPCIÓN DEL OBJETO Tapa circular. Ligeramente cóncava, borde directo, labio recto.

SALA 02

VITRINA 11

MÓDULO 04

POSICIÓN Pared

MATERIAL Cerámica

ANCHO 8,8

ALTO 1

LARGO 8,8

PESO 102,9

DIÁMETRO 30,3

PROFUNDIDAD 0

CIRC. MENOR 0

CIRC. MAYOR 29,7

REGIÓN Gran Nicoya

PERIODO 800 d.C. - 1350 d.C.

GRUPO MODAL Sin referencia

PROCEDENCIA Pacífico Norte



# CATÁLOGO 4158

DESCRIPCIÓN Plato circular. Profundo, borde exverso, labio biselado.  
DEL OBJETO

SALA 02

VITRINA 11

MÓDULO 04

POSICIÓN Pared

MATERIAL Cerámica

ANCHO 21,3

ALTO 4,3

LARGO 21,3

PESO 865,1

DIÁMETRO 68

PROFUNDIDAD 3

CIRC. MENOR 0

CIRC. MAYOR 69,7

REGIÓN Gran Nicoya

PERIODO 400 d.C. - 800 d.C.

GRUPO MODAL Sin referencia

PROCEDENCIA Pacífico Norte



# CATÁLOGO 4180

DESCRIPCIÓN Plato circular. Cóncavo. Borde exverso, labio biselado.  
DEL OBJETO

SALA 02

VITRINA 11

MÓDULO 04

POSICIÓN Pared

MATERIAL Cerámica

ANCHO 19,8

ALTO 4,5

LARGO 19,8

PESO 552,2

DIÁMETRO 19,8

PROFUNDIDAD 3,5

CIRC. MENOR 0

CIRC. MAYOR 61,7

REGIÓN Gran Nicoya

PERIODO 400 d.C. - 800 d.C.

GRUPO MODAL Sin referencia

PROCEDENCIA Pacífico Norte



# CATÁLOGO 4183

DESCRIPCIÓN Plato circular. Ligeramente cóncavo. Borde exverso, labio  
DEL OBJETO biselado.

SALA 02

VITRINA 11

MÓDULO 04

POSICIÓN Pared

MATERIAL Cerámica

ANCHO 22,3

ALTO 4,9

LARGO 22,3

PESO 727,2

DIÁMETRO 71,3

PROFUNDIDAD 3,4

CIRC. MENOR 0

CIRC. MAYOR 71,2

REGIÓN Gran Nicoya

PERIODO 400 d.C. - 800 d.C.

GRUPO MODAL Sin referencia

PROCEDENCIA Pacífico Norte



# CATÁLOGO ?

DESCRIPCIÓN DEL OBJETO Figura zoomorfa. Representación de saíno, hueca. Perforaciones en el cuello. Tetrápode, soportes cónicos, sólidos.

SALA 02

VITRINA 11

MÓDULO 05

POSICIÓN Base

MATERIAL Cerámica

ANCHO 3,6

ALTO 5,2

LARGO 7,7

PESO 54,4

DIÁMETRO 0

PROFUNDIDAD 7,8

CIRC. MENOR 0

CIRC. MAYOR 0

REGIÓN Central

PERIODO 100 a.C. - 500 d.C.

GRUPO MODAL Bosque Rojo

PROCEDENCIA Sin referencia



# CATÁLOGO 344

DESCRIPCIÓN DEL OBJETO Figura zoomorfa. Representación de saíno, hueca. Perforaciones en el cuello. Tetrápode, soportes cónicos, sólidos.

SALA 02

VITRINA 11

MÓDULO 05

POSICIÓN Base

MATERIAL Cerámica

ANCHO 4,6

ALTO 6

LARGO 9,2

PESO 106,1

DIÁMETRO 0

PROFUNDIDAD 0

CIRC. MENOR 0

CIRC. MAYOR 0

REGIÓN Central

PERIODO 100 a.C. - 500 d.C.

GRUPO MODAL Bosque Rojo

PROCEDENCIA Sin referencia



# CATÁLOGO 812

DESCRIPCIÓN Vasija efigie. Figura zoomorfa. Boca restringida, borde exverso,  
DEL OBJETO labio redondeado, cuádruple.

SALA 02

VITRINA 11

MÓDULO 05

POSICIÓN Base

MATERIAL Cerámica

ANCHO 6,1

ALTO 6,6

LARGO 9

PESO 117,8

DIÁMETRO 1,5

PROFUNDIDAD 0

CIRC. MENOR 0

CIRC. MAYOR 20,8

REGIÓN Central

PERIODO 400 d.C. - 700 d.C.

GRUPO MODAL Selva café variedad inciso

PROCEDENCIA Sin referencia



# CATÁLOGO 2890

DESCRIPCIÓN Vasija efigie zoomorfa. La boca se encuentra en la cola, borde  
DEL OBJETO directo, labio redondeado. Trípode, soportes, sólidos, en forma  
de extremidades.

SALA 02

VITRINA 11

MÓDULO 05

POSICIÓN Base

MATERIAL Cerámica

ANCHO 22,5

ALTO 22,5

LARGO 34,5

PESO 2258

DIÁMETRO 9,9

PROFUNDIDAD

CIRC. MENOR 30

CIRC. MAYOR 0

REGIÓN Gran Nicoya

PERIODO 500 a.C. - 300 d.C.

GRUPO MODAL Sin referencia

PROCEDENCIA Pacífico Norte





# CATÁLOGO 2922

**DESCRIPCIÓN DEL OBJETO** Vasija periforme. Boca restringida, borde inverso, labio redondeado. Trípode, soportes cilíndricos, cortos, huecos, con abertura en el extremo distal. Figura zoomorfa (aviforme) sobre el cuerpo del artefacto, hueca, con sonajero.

SALA 02

VITRINA 11

MÓDULO 05

POSICIÓN Base

MATERIAL Cerámica

ANCHO 19,6

ALTO 24,5

LARGO 24,6

PESO 2070

DIÁMETRO 10,5

PROFUNDIDAD 22,6

CIRC. MENOR 38

CIRC. MAYOR 68

REGIÓN Gran Nicoya

PERIODO 1000 d.C. - 1350 d.C.

GRUPO MODAL Pataky policromo variedad Mayer

PROCEDENCIA Pacífico Norte



# CATÁLOGO 3703

**DESCRIPCIÓN DEL OBJETO** Vasija globular achatada. Cuello alto y restringido, borde exverso, labio redondeado. Cabeza aviforme (con asa simulando bolsa gular), ubicada en el cuello del artefacto. Base anular.

SALA 02

VITRINA 11

MÓDULO 05

POSICIÓN Base

MATERIAL Cerámica

ANCHO 17,5

ALTO 19,1

LARGO 17,5

PESO 1006,8

DIÁMETRO 10,1

PROFUNDIDAD 17,3

CIRC. MENOR 31,3

CIRC. MAYOR 53

REGIÓN Gran Nicoya

PERIODO 1000 d.C. - 1350 d.C.

GRUPO MODAL Papagayo policromo variedad Fonseca

PROCEDENCIA Sin referencia



# CATÁLOGO 4029

DESCRIPCIÓN DEL OBJETO Vasija globular achatada. Cuello alto y restringido, borde exverso, labio recto. Reborde horizontal bajo el borde. Sobre el cuello figura zoomorfa (aviforme). Base anular.

SALA 02

VITRINA 11

MÓDULO 05

POSICIÓN Base

MATERIAL Cerámica

ANCHO 17,5

ALTO 19,2

LARGO 17,5

PESO 993,3

DIÁMETRO 9,7

PROFUNDIDAD 17,3

CIRC. MENOR 26,1

CIRC. MAYOR 50

REGIÓN Gran Nicoya

PERIODO 800 d.C. - 1350 d.C.

GRUPO MODAL Papagayo policromo

PROCEDENCIA Pacífico Norte



# CATÁLOGO 79

DESCRIPCIÓN Pistilo. Base redondeada, mango cilíndrico con figura zoomorfa en el extremo distal y dos perforaciones.

SALA 02

VITRINA 11

MÓDULO 06

POSICIÓN Base

MATERIAL Cerámica

ANCHO 3,2

ALTO 8,2

LARGO 3,4

PESO 65

DIÁMETRO 0

PROFUNDIDAD 0

CIRC. MENOR 7,5

CIRC. MAYOR 11,2

REGIÓN Central

PERIODO 800 d.C. - 1500 d.C.

GRUPO MODAL Sin referencia

PROCEDENCIA Línea Vieja



# CATÁLOGO 122

DESCRIPCIÓN Pistilo. Base redondeada, mango cónico con dos perforaciones  
DEL OBJETO en el extremo distal.

SALA 02

VITRINA 11

MÓDULO 06

POSICIÓN Base

MATERIAL Cerámica

ANCHO 5,4

ALTO 8,7

LARGO 5,4

PESO 107

DIÁMETRO 0

PROFUNDIDAD 0

CIRC. MENOR 6,2

CIRC. MAYOR 17,2

REGIÓN Central

PERIODO 800 d.C. - 1500 d.C.

GRUPO MODAL Sin referencia

PROCEDENCIA Línea Vieja



# CATÁLOGO 3152

DESCRIPCIÓN DEL OBJETO Mano machacador. De forma cilíndrica y circular en la base. En el extremo superior una representación de un ave.

SALA 02

VITRINA 11

MÓDULO 06

POSICIÓN Base

MATERIAL Andesita

ANCHO 10,1

ALTO 21

LARGO 10,5

PESO 1390

DIÁMETRO 0

PROFUNDIDAD 0

CIRC. MENOR 0

CIRC. MAYOR 0



REGIÓN Sin referencia

PERIODO Sin referencia

GRUPO MODAL Sin referencia

PROCEDENCIA Vertiente atlántica



# CATÁLOGO 3282

DESCRIPCIÓN Mortero de piedra. Con pequeñas protuberancias  
DEL OBJETO circunferenciales en la base. Cilíndrico, son soportes aplanados,  
unidos por una columna que parte del centro.

SALA 02

VITRINA 11

MÓDULO 06

POSICIÓN Base

MATERIAL Escoria

ANCHO 18

ALTO 30,5

LARGO 18

PESO 5538

DIÁMETRO 0

PROFUNDIDAD 6,4

CIRC. MENOR 0

CIRC. MAYOR 0

REGIÓN Sin referencia

PERIODO Sin referencia

GRUPO MODAL Sin referencia

PROCEDENCIA Vertiente atlántica



# CATÁLOGO 3285

DESCRIPCIÓN DEL OBJETO Mano machacador. De forma cilíndrica alargada con depresión en la parte central del artefacto.

SALA 02

VITRINA 11

MÓDULO 06

POSICIÓN Base

MATERIAL Basalto

ANCHO 41

ALTO 4,2

LARGO 4,4

PESO 1380

DIÁMETRO 0

PROFUNDIDAD 0

CIRC. MENOR 0

CIRC. MAYOR 0

REGIÓN Gran Nicoya

PERIODO Sin referencia

GRUPO MODAL Sin referencia

PROCEDENCIA Pacífico Norte





# CATÁLOGO 3314

DESCRIPCIÓN DEL OBJETO Mano machacador. De forma cilíndrica, circular en la base. En el extremo proximal presenta una figura zoomorfa.

SALA 02

VITRINA 11

MÓDULO 06

POSICIÓN Base

MATERIAL Andesita

ANCHO 8,9

ALTO 17,5

LARGO 10,4

PESO 1056

DIÁMETRO 0

PROFUNDIDAD 0

CIRC. MENOR 0

CIRC. MAYOR 0

REGIÓN Central

PERIODO Sin referencia

GRUPO MODAL Sin referencia

PROCEDENCIA Vertiente Atlántica



# CATÁLOGO 3315

DESCRIPCIÓN Mano machacador. Rectangular, con mango tronco cónico.  
DEL OBJETO Presenta una acanaladura y estrías en ambas caras de uso.

SALA 02

VITRINA 11

MÓDULO 06

POSICIÓN Base

MATERIAL Andesita alterada

ANCHO 5,4

ALTO 18

LARGO 4,2

PESO 657,7

DIÁMETRO 0

PROFUNDIDAD 0

CIRC. MENOR 0

CIRC. MAYOR 0

REGIÓN Sin referencia

PERIODO Sin referencia

GRUPO MODAL Sin referencia

PROCEDENCIA Vertiente Atlántica



# CATÁLOGO 3516

DESCRIPCIÓN DEL OBJETO Mano de moler. En forma de estribo. Decoración triangular horadada en el extremo proximal.

SALA 02

VITRINA 11

MÓDULO 06

POSICIÓN Base

MATERIAL Andesita

ANCHO 17

ALTO 13,5

LARGO 5,4

PESO 945

DIÁMETRO 0

PROFUNDIDAD 0

CIRC. MENOR 0

CIRC. MAYOR 0

REGIÓN Central

PERIODO Sin referencia

GRUPO MODAL Sin referencia

PROCEDENCIA Vertiente Atlántica



# CATÁLOGO 3888

DESCRIPCIÓN Mano de moler. Forma alargada, se esculpió una figura zoomorfa al centro del objeto. Rectangular con extremos redondeados.  
DEL OBJETO

SALA 02

VITRINA 11

MÓDULO 06

POSICIÓN Base

MATERIAL Andesita

ANCHO 25

ALTO 13,7

LARGO 9,8

PESO 2070

DIÁMETRO 0

PROFUNDIDAD 0

CIRC. MENOR 0

CIRC. MAYOR 0

REGIÓN Sin referencia

PERIODO Sin referencia

GRUPO MODAL Sin referencia

PROCEDENCIA Sin referencia



# CATÁLOGO 4808

DESCRIPCIÓN DEL OBJETO Mano machacador. De forma circular. Presenta una acanaladura alrededor. En el área de trabajo presenta incisos profundos

SALA 02

VITRINA 11

MÓDULO 06

POSICIÓN Base

MATERIAL Gabro

ANCHO 7,4

ALTO 2,6

LARGO 6,7

PESO 271,8

DIÁMETRO 0

PROFUNDIDAD 0

CIRC. MENOR 0

CIRC. MAYOR 0

REGIÓN Sin referencia

PERIODO Sin referencia

GRUPO MODAL Sin referencia

PROCEDENCIA Vertiente Atlántica



# CATÁLOGO 1020

DESCRIPCIÓN Vasija efigie zoomorfa. Boca restringida, borde directo, labio  
DEL OBJETO recto. Dos perforaciones circulares en el cuello. Tetrápode,  
soportes sólidos, cónicos.

SALA 02

VITRINA 11

MÓDULO 07

POSICIÓN Base

MATERIAL Cerámica

ANCHO 6,9

ALTO 9

LARGO 13,5

PESO 224,4

DIÁMETRO 0

PROFUNDIDAD 14,2

CIRC. MENOR 0

CIRC. MAYOR 0

REGIÓN Central

PERIODO 400 d.C. - 700 d.C.

GRUPO MODAL Selva café variedad inciso

PROCEDENCIA Sin referencia



# CATÁLOGO 3224

DESCRIPCIÓN DEL OBJETO Mano machacador. De forma rectangular alargada, al centro se esculpió una figura en forma de ave.

SALA 02

VITRINA 11

MÓDULO 07

POSICIÓN Base

MATERIAL Andesita

ANCHO 11,9

ALTO 6

LARGO 5,1

PESO 345,7

DIÁMETRO 0

PROFUNDIDAD 0

CIRC. MENOR 0

CIRC. MAYOR 0

REGIÓN Sin referencia

PERIODO Sin referencia

GRUPO MODAL Sin referencia

PROCEDENCIA Vertiente atlántica



# CATÁLOGO 4109

DESCRIPCIÓN DEL OBJETO Mano machacador. Rectangular con mango tronco cónico. En el extremo distal presenta una acanaladura e incisos formando líneas cruzadas en ambas caras del artefacto.

SALA 02

VITRINA 11

MÓDULO 07

POSICIÓN Base

MATERIAL Andesita

ANCHO 6,1

ALTO 16

LARGO 4,8

PESO 672,9

DIÁMETRO 0

PROFUNDIDAD 0

CIRC. MENOR 0

CIRC. MAYOR 0

REGIÓN Central

PERIODO Sin referencia

GRUPO MODAL Sin referencia

PROCEDENCIA Vertiente Atlántica





# CATÁLOGO 4952

DESCRIPCIÓN DEL OBJETO Escudilla compuesta. Borde exverso, labio redondeado. Trípode, soportes en forma de aro aplanado.

SALA 02

VITRINA 11

MÓDULO 07

POSICIÓN Base

MATERIAL Cerámica

ANCHO 30

ALTO 10

LARGO 0

PESO 2386

DIÁMETRO 30

PROFUNDIDAD 0

CIRC. MENOR 83,2

CIRC. MAYOR 95

REGIÓN Gran Nicoya

PERIODO 500 d.C. - 800 d.C.

GRUPO MODAL Sin referencia

PROCEDENCIA Pacífico Norte



# CATÁLOGO 5793

DESCRIPCIÓN DEL OBJETO Mano de moler. En forma de estribo, con decoración en la parte proximal.

SALA 02

VITRINA 11

MÓDULO 07

POSICIÓN Base

MATERIAL Andesita

ANCHO 10,9

ALTO 12,7

LARGO 4,7

PESO 0

DIÁMETRO 0

PROFUNDIDAD 0

CIRC. MENOR 0

CIRC. MAYOR 0

REGIÓN Central

PERIODO Sin referencia

GRUPO MODAL Sin referencia

PROCEDENCIA Vertiente Atlántica



# CATÁLOGO 6126

DESCRIPCIÓN Maza ceremonial. Fitomorfa. En el extremo proximal se esculpió  
DEL OBJETO una cabeza de ave. Perforación producida con taladro cónico sólido.

SALA 02

VITRINA 11

MÓDULO 07

POSICIÓN Base

MATERIAL Plagioclasa

ANCHO 10,7

ALTO 7,5

LARGO 3,5

PESO 1074

DIÁMETRO 0

PROFUNDIDAD 0

CIRC. MENOR 0

CIRC. MAYOR 36

REGIÓN Sin referencia

PERIODO Sin referencia

GRUPO MODAL Sin referencia

PROCEDENCIA Línea Vieja



# CATÁLOGO 4

DESCRIPCIÓN DEL OBJETO Vasija fitomorfa. Globular achatada con abultamiento a un costado, cuello corto y restringido, borde exverso, labio redondeado.

SALA 02

VITRINA 11

MÓDULO 08

POSICIÓN Base

MATERIAL Cerámica

ANCHO 10,5

ALTO 8

LARGO 13

PESO 210,2

DIÁMETRO 0

PROFUNDIDAD 13,1

CIRC. MENOR 0

CIRC. MAYOR 0

REGIÓN Gran Nicoya

PERIODO 300 a.C. - 1000 d.C.

GRUPO MODAL Apompua modelado

PROCEDENCIA Pacífico Norte



# CATÁLOGO 904

DESCRIPCIÓN DEL OBJETO Vasija forma compuesta. Presenta tres protuberancias globulares a modo de base, cuello alto y restringido, borde exverso, labio redondeado.

SALA 02

VITRINA 11

MÓDULO 08

POSICIÓN Base

MATERIAL Cerámica

ANCHO 7,5

ALTO 6,5

LARGO 7,5

PESO 123,6

DIÁMETRO 0

PROFUNDIDAD 3,8

CIRC. MENOR 0

CIRC. MAYOR 25

REGIÓN Central

PERIODO 100 a.C. - 500 d.C.

GRUPO MODAL Bosque Rojo

PROCEDENCIA Sin referencia



# CATÁLOGO 1686

DESCRIPCIÓN Colgante. Figura fitomorfa. Grabada en ambas caras. Una  
DEL OBJETO perforación bicónica para la suspensión.

SALA 02

VITRINA 11

MÓDULO 08

POSICIÓN Base

MATERIAL Toba

ANCHO 5

ALTO 4,7

LARGO 1

PESO 26,2

DIÁMETRO 0

PROFUNDIDAD 0

CIRC. MENOR 0

CIRC. MAYOR 0

REGIÓN Sin referencia

PERIODO 500 a.C. - 800 d.C.

GRUPO MODAL Bulto

PROCEDENCIA Sin referencia



# CATÁLOGO 1756

DESCRIPCIÓN Colgante. Tableta rectangular con extremos redondeados.  
DEL OBJETO Presenta banda horizontal y un círculo en alto relieve. Dos perforaciones bicónicas para la suspensión

SALA 02

VITRINA 11

MÓDULO 08

POSICIÓN Base

MATERIAL Jadeita

ANCHO 2,3

ALTO 4,2

LARGO ,6

PESO 16,4

DIÁMETRO 0

PROFUNDIDAD 0

CIRC. MENOR 0

CIRC. MAYOR 0

REGIÓN Sin referencia

PERIODO 500 a.C. - 800 d.C.

GRUPO MODAL Vertical (hacha)

PROCEDENCIA Sin referencia



# CATÁLOGO 1768

DESCRIPCIÓN DEL OBJETO Colgante. Canto rodado modificado, forma triangular con extremos redondeados. Una perforación bicónica para la suspensión,

SALA 02

VITRINA 11

MÓDULO 08

POSICIÓN Base

MATERIAL Calcedonia

ANCHO 5,1

ALTO 4,6

LARGO 1

PESO 37,1

DIÁMETRO 0

PROFUNDIDAD 0

CIRC. MENOR 0

CIRC. MAYOR 0

REGIÓN Sin referencia

PERIODO 500 a.C. - 800 d.C.

GRUPO MODAL Vertical (hacha)

PROCEDENCIA Sin referencia





# CATÁLOGO 1784

DESCRIPCIÓN DEL OBJETO Colgante. Tableta rectangular, figura antropomorfa, manos sobre el vientre y dos figuras aviformes sobre la cabeza. Perforación bicónica longitudinal y a los costados.

SALA 02

VITRINA 11

MÓDULO 08

POSICIÓN Base

MATERIAL Jadeita

ANCHO 2,3

ALTO 8,3

LARGO 1

PESO 41,3

DIÁMETRO 0

PROFUNDIDAD 0

CIRC. MENOR 0

CIRC. MAYOR 0

REGIÓN Sin referencia

PERIODO 500 a.C. - 800 d.C.

GRUPO MODAL Vertical (antropomorfo)

PROCEDENCIA Sin referencia



# CATÁLOGO 1838

DESCRIPCIÓN DEL OBJETO Colgante. Canto rodado modificado, forma irregular. Un lado recto y los lados laterales y superiores redondeados. Dos protuberancias bicónicas para la suspensión.

SALA 02

VITRINA 11

MÓDULO 08

POSICIÓN Base

MATERIAL Calcedonia

ANCHO 3,7

ALTO 2,7

LARGO 1,2

PESO 18,4

DIÁMETRO 0

PROFUNDIDAD 0

CIRC. MENOR 0

CIRC. MAYOR 0

REGIÓN Sin referencia

PERIODO 500 a.C. - 800 d.C.

GRUPO MODAL Horizontal (alado)

PROCEDENCIA Sin referencia



# CATÁLOGO 2057

DESCRIPCIÓN DEL OBJETO Colgante. Tableta, forma hachode con figura antropomorfa, manos sobre el vientre. Presenta tocado con bandas horizontales y "náhuatl", dos figuras zoomorfas estilizadas. Perforación bicónicas a los costados.

SALA 02

VITRINA 11

MÓDULO 08

POSICIÓN Base

MATERIAL Jadeita

ANCHO 4,2

ALTO 7,6

LARGO 1

PESO 55

DIÁMETRO 0

PROFUNDIDAD 0

CIRC. MENOR 0

CIRC. MAYOR 0

REGIÓN Sin referencia

PERIODO 500 a.C. - 800 d.C.

GRUPO MODAL Vertical (antropomorfo)

PROCEDENCIA Sin referencia



# CATÁLOGO 3684

DESCRIPCIÓN Vasija globular. Cuello corto, restringido y compuesto, borde  
DEL OBJETO exverso, labio redondeado.

SALA 02

VITRINA 11

MÓDULO 08

POSICIÓN Base

MATERIAL Cerámica

ANCHO 24

ALTO 24,6

LARGO 24

PESO 1888

DIÁMETRO 0

PROFUNDIDAD 25

CIRC. MENOR 28,1

CIRC. MAYOR 80

REGIÓN Gran Nicoya

PERIODO 1350 d.C. - 1520 d.C.

GRUPO MODAL Murillo aplicado

PROCEDENCIA Sin referencia

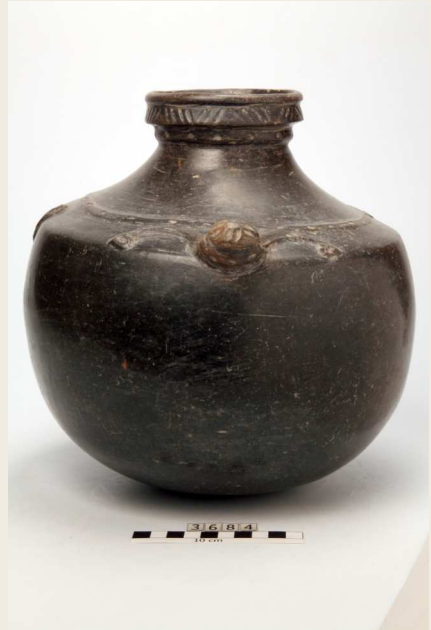

# CATÁLOGO 4456

DESCRIPCIÓN DEL OBJETO Colgante. Tableta, forma hachoiide con figura antropomorfa, manos sobre el vientre. Presenta tocado con aserramiento vertical. Perforación bicónica a los costados.

SALA 02

VITRINA 11

MÓDULO 08

POSICIÓN Base

MATERIAL Jadeita

ANCHO 2,4

ALTO 4,2

LARGO ,7

PESO 18,9

DIÁMETRO 0

PROFUNDIDAD 0

CIRC. MENOR 0

CIRC. MAYOR 0

REGIÓN Sin referencia

PERIODO 500 a.C. - 800 d.C.

GRUPO MODAL Vertical (antropomorfo)

PROCEDENCIA Península de Guanacaste



# CATÁLOGO 5018

DESCRIPCIÓN DEL OBJETO Vasija compuesta. Cuello restringido, borde exverso y expandido, labio redondeado. Tres abultamientos en la parte inferior del cuerpo, con división interna.

SALA 02

VITRINA 11

MÓDULO 08

POSICIÓN Base

MATERIAL Cerámica

ANCHO 13,2

ALTO 10,4

LARGO 13,2

PESO 371,8

DIÁMETRO 0

PROFUNDIDAD 7,2

CIRC. MENOR 12,1

CIRC. MAYOR 40

REGIÓN Gran Nicoya

PERIODO 700 d.C. - 1350 d.C.

GRUPO MODAL Sin referencia

PROCEDENCIA Pacífico Norte



# CATÁLOGO 5100

DESCRIPCIÓN DEL OBJETO Vasija ovoide. Con una depresión circunferencial antes del cuello y más arriba forma una elevación hasta llegar al cuello. Forma compuesta, cuello restringido, borde exverso, labio redondeado.

SALA 02

VITRINA 11

MÓDULO 08

POSICIÓN Base

MATERIAL Cerámica

ANCHO 22,6

ALTO 22,5

LARGO 22,6

PESO 2282

DIÁMETRO 0

PROFUNDIDAD 21

CIRC. MENOR 32

CIRC. MAYOR 72,8

REGIÓN Gran Nicoya

PERIODO 500 a.C. - 500 d.C.

GRUPO MODAL Sin referencia

PROCEDENCIA Pacífico Norte



# CATÁLOGO 6372

DESCRIPCIÓN Colgante antropomorfo. Manos sobre el vientre. Canto rodado  
DEL OBJETO modificado. Tableta forma elipsoide. Una perforación bicónica.

SALA 02

VITRINA 11

MÓDULO 08

POSICIÓN Base

MATERIAL Jadeita

ANCHO 4,4

ALTO 11,4

LARGO 1,2

PESO 111,1

DIÁMETRO 0

PROFUNDIDAD 0

CIRC. MENOR 0

CIRC. MAYOR 0

REGIÓN Sin referencia

PERIODO 500 a.C. - 800 d.C.

GRUPO MODAL Vertical (antropomorfo)

PROCEDENCIA Nosara, Guanacaste





# CATÁLOGO 192

DESCRIPCIÓN Ocarina. Figura antropomorfa de pie, dos perforaciones. La  
DEL OBJETO boquilla se encuentra en un brazo. Presenta tocado cónico.

SALA 02

VITRINA 12

MÓDULO 01

POSICIÓN Base

MATERIAL Cerámica

ANCHO 6,4

ALTO 10,3

LARGO 4,3

PESO 103,1

DIÁMETRO 0

PROFUNDIDAD 4

CIRC. MENOR 0

CIRC. MAYOR 0

REGIÓN Gran Chiriquí

PERIODO 700 d.C. - 1500 d.C.

GRUPO MODAL Sin referencia

PROCEDENCIA Pacífico Sur



# CATÁLOGO 633

DESCRIPCIÓN Pipa globular achatada. Borde inverso, labio recto. Conducto  
DEL OBJETO cónico.

SALA 02

VITRINA 12

MÓDULO 01

POSICIÓN Base

MATERIAL Cerámica

ANCHO 5,1

ALTO 9,3

LARGO 3,2

PESO 43,5

DIÁMETRO 0

PROFUNDIDAD 2,5

CIRC. MENOR 0

CIRC. MAYOR 0

REGIÓN Central

PERIODO 100 a.C. - 500 d.C.

GRUPO MODAL Bosque Rojo

PROCEDENCIA Sin referencia



# CATÁLOGO 673

DESCRIPCIÓN DEL OBJETO Sonaja. Figura antropomorfa, bípeda. Perforación para colgar en el cuello. Presenta tocado con protuberancia elipsoide en la parte frontal. Carga vasija en su espalda.

SALA 02

VITRINA 12

MÓDULO 01

POSICIÓN Base

MATERIAL Cerámica

ANCHO 4

ALTO 6,5

LARGO 3,4

PESO 28,6

DIÁMETRO 0

PROFUNDIDAD 3,6

CIRC. MENOR 0

CIRC. MAYOR 8

REGIÓN Central

PERIODO 100 a.C. - 500 d.C.

GRUPO MODAL Santa Clara

PROCEDENCIA Línea Vieja



# CATÁLOGO 835

DESCRIPCIÓN Figura humana. Sedente. Brazos apoyados en las rodillas. Una  
DEL OBJETO de las manos sostiene un objeto a la altura de la boca.

SALA 02

VITRINA 12

MÓDULO 01

POSICIÓN Base

MATERIAL Andesita

ANCHO 8

ALTO 15,5

LARGO 13,5

PESO 438,3

DIÁMETRO 0

PROFUNDIDAD 0

CIRC. MENOR 0

CIRC. MAYOR 0

REGIÓN Central

PERIODO Sin referencia

GRUPO MODAL Sin referencia

PROCEDENCIA Sin referencia



# CATÁLOGO 878

DESCRIPCIÓN DEL OBJETO Sonaja elipsoide. En la parte superior, figura antropomorfa, sedente, la cual presenta larga cabellera. Tres perforaciones en la base.

SALA 02

VITRINA 12

MÓDULO 01

POSICIÓN Base

MATERIAL Cerámica

ANCHO 4,6

ALTO 4,9

LARGO 4,6

PESO 36,8

DIÁMETRO 0

PROFUNDIDAD 0

CIRC. MENOR 0

CIRC. MAYOR 14,8

REGIÓN Central

PERIODO 100 a.C. - 500 d.C.

GRUPO MODAL Santa Clara

PROCEDENCIA Vertiente Atlántica



# CATÁLOGO 882

**DESCRIPCIÓN DEL OBJETO** Sonaja. Figura antropomorfa masculina, sedente. Presenta tocado hemisférico y carga en su espalda objeto elipsoide, el cual sostiene con cordel sobre la frente. Perforaciones alargadas en el cuerpo y circulares en el cuello.

SALA 02

VITRINA 12

MÓDULO 01

POSICIÓN Base

MATERIAL Cerámica

ANCHO 5,8

ALTO 10,4

LARGO 6,3

PESO 133,2

DIÁMETRO 0

PROFUNDIDAD 5,9

CIRC. MENOR 0

CIRC. MAYOR 0

REGIÓN Central

PERIODO 400 d.C. - 700 d.C.

GRUPO MODAL Selva café variedad inciso

PROCEDENCIA Sin referencia



# CATÁLOGO 890

DESCRIPCIÓN Pipa. Forma trapezoide, borde exverso, labio redondeado.  
DEL OBJETO Conducto cilíndrico con pastillaje a los costados.

SALA 02

VITRINA 12

MÓDULO 01

POSICIÓN Base

MATERIAL Cerámica

ANCHO 4,6

ALTO 9,1

LARGO 9,1

PESO 69,8

DIÁMETRO 3,3

PROFUNDIDAD 2,9

CIRC. MENOR 11,5

CIRC. MAYOR 0

REGIÓN Central

PERIODO 100 a.C. - 500 d.C.

GRUPO MODAL Bosque Rojo

PROCEDENCIA Sin referencia



# CATÁLOGO 1099

DESCRIPCIÓN Cabeza efigie antropomorfa. Hueca, con sonajero y perforación  
DEL OBJETO en la parte posterior. Base anular. Sobre la cabeza escudilla  
simple, borde directo, labio recto.

SALA 02

VITRINA 12

MÓDULO 01

POSICIÓN Base

MATERIAL Cerámica

ANCHO 38,3

ALTO 13

LARGO 20,3

PESO 480,5

DIÁMETRO 12

PROFUNDIDAD 4,5

CIRC. MENOR 23,5

CIRC. MAYOR 38,4

REGIÓN Gran Nicoya

PERIODO 500 d.C. - 800 d.C.

GRUPO MODAL Galo policromo

PROCEDENCIA Sin referencia





# CATÁLOGO 2418

DESCRIPCIÓN DEL OBJETO Escudilla simple. Boca restringida, borde inverso, labio redondeado. Figura antropomorfa, hueca, sedente, sosteniendo la escudilla sobre sus piernas.

SALA 02

VITRINA 12

MÓDULO 01

POSICIÓN Base

MATERIAL Cerámica

ANCHO 8,7

ALTO 8,1

LARGO 13

PESO 256,4

DIÁMETRO 0

PROFUNDIDAD 4,5

CIRC. MENOR 0

CIRC. MAYOR 0

REGIÓN Gran Nicoya

PERIODO 300 a.C. - 500 d.C.

GRUPO MODAL Guinea inciso variedad guinea

PROCEDENCIA Sin referencia



# CATÁLOGO 2419

DESCRIPCIÓN DEL OBJETO Escudilla simple. Boca restringida, borde inverso, labio redondeado. Figura antropomorfa, hueca, sedente, sosteniendo la escudilla sobre sus piernas.

SALA 02

VITRINA 12

MÓDULO 01

POSICIÓN Base

MATERIAL Cerámica

ANCHO 7,2

ALTO 9

LARGO 7,2

PESO 276,1

DIÁMETRO 0

PROFUNDIDAD 12,7

CIRC. MENOR 0

CIRC. MAYOR 0

REGIÓN Gran Nicoya

PERIODO 300 a.C. - 500 d.C.

GRUPO MODAL Guinea inciso variedad guinea

PROCEDENCIA Sin referencia



# CATÁLOGO 2536

**DESCRIPCIÓN DEL OBJETO** Figura antropomorfa. Sedente, con las piernas cruzadas y vasija, la cual sostiene con ambas manos y apoya en las piernas. Oreas perforadas. Presenta perforación en el cuello.

SALA 02

VITRINA 12

MÓDULO 01

POSICIÓN Base

MATERIAL Cerámica

ANCHO 6,1

ALTO 8,4

LARGO 4,4

PESO 112,4

DIÁMETRO 0

PROFUNDIDAD 4,8

CIRC. MENOR 0

CIRC. MAYOR 0

REGIÓN Gran Chiriquí

PERIODO 1000 d.C. - 1500 d.C.

GRUPO MODAL Buenos Aires Policromo

PROCEDENCIA Pacífico Sur



# CATÁLOGO 2777

DESCRIPCIÓN DEL OBJETO Vasija en forma de botella. Cilíndrica. Cuello corto y restringido, borde exverso, labio redondeado. Trípode, soportes cónicos, sólidos. Punzonado oblicuo en el cuello.

SALA 02

VITRINA 12

MÓDULO 01

POSICIÓN Base

MATERIAL Cerámica

ANCHO 4,2

ALTO 8,3

LARGO 4,2

PESO 68,1

DIÁMETRO 4,2

PROFUNDIDAD 7,3

CIRC. MENOR 0

CIRC. MAYOR 12

REGIÓN Central

PERIODO 700 d.C. - 1550 d.C.

GRUPO MODAL Cabaña

PROCEDENCIA Vertiente atlántica



# CATÁLOGO 2901

**DESCRIPCIÓN DEL OBJETO** Vasija en forma de botella. Cilíndrica, con dos franjas verticales, modeladas. Cuello corto y restringido, borde exverso, labio redondeado. Trípole, soportes cónicos, sólidos. Dos figuras zoomorfas a manera de asas, ubicadas en la parte superior del cuerpo.

SALA 02

VITRINA 12

MÓDULO 01

POSICIÓN Base

MATERIAL Cerámica

ANCHO 10,1

ALTO 14,2

LARGO 14,2

PESO 336,8

DIÁMETRO 4,2

PROFUNDIDAD 12,3

CIRC. MENOR 0

CIRC. MAYOR 0

REGIÓN Central

PERIODO 700 d.C. - 1550 d.C.

GRUPO MODAL Cabaña

PROCEDENCIA Pacífico Norte



# CATÁLOGO 3329

DESCRIPCIÓN Cabeza efigie antropomorfa. Hueca. Presenta punzonado sobre  
DEL OBJETO el rostro.

SALA 02

VITRINA 12

MÓDULO 01

POSICIÓN Base

MATERIAL Cerámica

ANCHO 7,8

ALTO 8,9

LARGO 7,8

PESO 261,4

DIÁMETRO 0

PROFUNDIDAD 8,3

CIRC. MENOR 0

CIRC. MAYOR 0

REGIÓN Gran Nicoya

PERIODO 300 a.C. - 500 d.C.

GRUPO MODAL Sin referencia

PROCEDENCIA Sin referencia



# CATÁLOGO 3544

**DESCRIPCIÓN DEL OBJETO** Vasija compuesta. En forma de botella. Cuello corto y restringido, borde exverso, labio redondeado. Figura zoomorfa en el cuerpo. Asa de faja ubicada del cuello al cuerpo del artefacto.

SALA 02

VITRINA 12

MÓDULO 01

POSICIÓN Base

MATERIAL Cerámica

ANCHO 9,9

ALTO 13,1

LARGO 13,1

PESO 427,4

DIÁMETRO 31

PROFUNDIDAD 10,3

CIRC. MENOR 0

CIRC. MAYOR 32,2

REGIÓN Central

PERIODO 700 d.C. - 1550 d.C.

GRUPO MODAL Cabaña

PROCEDENCIA Vertiente Atlántica



# CATÁLOGO 3546

DESCRIPCIÓN DEL OBJETO Vasija compuesta. Forma de botella. Cuello corto y restringido, borde exverso, labio redondeado. Figura zoomorfa en el cuerpo. Asa de faja ubicada del cuello al cuerpo del artefacto.

SALA 02

VITRINA 12

MÓDULO 01

POSICIÓN Base

MATERIAL Cerámica

ANCHO 9,2

ALTO 12,1

LARGO 12,1

PESO 439,2

DIÁMETRO 5,4

PROFUNDIDAD 12

CIRC. MENOR 0

CIRC. MAYOR 12,5

REGIÓN Central

PERIODO 700 d.C. - 1550 d.C.

GRUPO MODAL Cabaña

PROCEDENCIA Pacífico Norte





# CATÁLOGO 3592

DESCRIPCIÓN DEL OBJETO Sonaja. Figura antropomorfa, bípeda. Perforaciones para colgar a los costados de la cabeza. Presenta tocado, larga cabellera y collar. Mantiene ambas manos sobre su pecho.

SALA 02

VITRINA 12

MÓDULO 01

POSICIÓN Base

MATERIAL Cerámica

ANCHO 4,3

ALTO 9,5

LARGO 3,1

PESO 58,5

DIÁMETRO 0

PROFUNDIDAD 3,3

CIRC. MENOR 0

CIRC. MAYOR 10,8

REGIÓN Central

PERIODO 100 a.C. - 500 d.C.

GRUPO MODAL Santa Clara

PROCEDENCIA Vertiente Atlántica

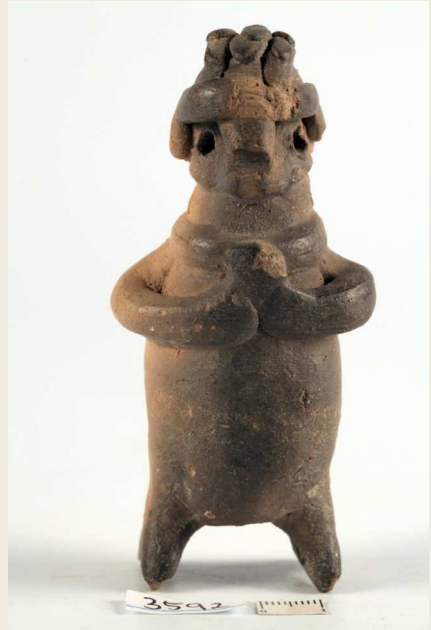

# CATÁLOGO 4057

DESCRIPCIÓN DEL OBJETO Figura antropomorfa. Bípeda. Presenta deformación craneal y tocado, lleva vasija en su mano izquierda.

SALA 02

VITRINA 12

MÓDULO 01

POSICIÓN Base

MATERIAL Cerámica

ANCHO 10,7

ALTO 17,8

LARGO 7,2

PESO 716,3

DIÁMETRO 0

PROFUNDIDAD 7,2

CIRC. MENOR 0

CIRC. MAYOR 0



REGIÓN Gran Nicoya

PERIODO 500 d.C. - 800 d.C.

GRUPO MODAL Galo policromo variedad figura

PROCEDENCIA Pacífico Norte



# CATÁLOGO 4060

**DESCRIPCIÓN DEL OBJETO** Figura antropomorfa de pie. Hueca, tocado hemisférico. Sostiene sobre su hombro derecho una vasija globular, la mano izquierda sobre la cintura. Trípede, dos soportes en forma de extremidades inferiores y el tercer soporte cónico.

SALA 02

VITRINA 12

MÓDULO 01

POSICIÓN Base

MATERIAL Cerámica

ANCHO 13,5

ALTO 6,5

LARGO 7,8

PESO 485,6

DIÁMETRO 0

PROFUNDIDAD 8,3

CIRC. MENOR 0

CIRC. MAYOR 26,5

REGIÓN Gran Nicoya

PERIODO 300 a.C. - 500 d.C.

GRUPO MODAL Guinea inciso variedad guinea

PROCEDENCIA Pacífico Norte



# CATÁLOGO 4815

**DESCRIPCIÓN DEL OBJETO** Figura antropomorfa. Hueca, sedente, sostiene escudilla con ambas manos sobre su regazo. Presenta tocado y cabellera recogida atrás.

SALA 02

VITRINA 12

MÓDULO 01

POSICIÓN Base

MATERIAL Cerámica

ANCHO 12,5

ALTO 16,5

LARGO 0

PESO 647

DIÁMETRO 0

PROFUNDIDAD 13,5

CIRC. MENOR 0

CIRC. MAYOR 0

REGIÓN Gran Nicoya

PERIODO 500 d.C. - 800 d.C.

GRUPO MODAL Huerta inciso

PROCEDENCIA Pacífico Norte



# CATÁLOGO 3641

DESCRIPCIÓN DEL OBJETO Vasija elipsoide. Forma de zapato, cuello restringido, borde exverso, labio redondeado. Dos asas ubicadas de forma horizontal, en el cuerpo del artefacto.

SALA 02

VITRINA 12

MÓDULO 02

POSICIÓN Base

MATERIAL Cerámica

ANCHO 19,4

ALTO 16

LARGO 27,8

PESO 1662

DIÁMETRO 69

PROFUNDIDAD 27,5

CIRC. MENOR 38

CIRC. MAYOR 69

REGIÓN Gran Nicoya

PERIODO 100 a.C. - 500 d.C.

GRUPO MODAL Yayal café

PROCEDENCIA Sin referencia



# CATÁLOGO 4000

DESCRIPCIÓN Escudilla compuesta. Borde exverso, boca no restringida, labio  
DEL OBJETO redondeado.

SALA 02

VITRINA 12

MÓDULO 02

POSICIÓN Base

MATERIAL Cerámica

ANCHO 20,1

ALTO 8,5

LARGO 20,1

PESO 732,2

DIÁMETRO 64,5

PROFUNDIDAD 8

CIRC. MENOR 56,5

CIRC. MAYOR 64,5

REGIÓN Gran Nicoya

PERIODO 800 d.C. - 1350 d.C.

GRUPO MODAL Belén Inciso variedad Palmares

PROCEDENCIA Pacífico Norte



# CATÁLOGO 4404

DESCRIPCIÓN Escudilla simple. Boca ancha, borde exverso, labio redondeado.  
DEL OBJETO Trípode, soportes cónicos, huecos, con sonajero.

SALA 02

VITRINA 12

MÓDULO 02

POSICIÓN Base

MATERIAL Cerámica

ANCHO 23,1

ALTO 10,5

LARGO 23,1

PESO 953,9

DIÁMETRO 73,5

PROFUNDIDAD 6,2

CIRC. MENOR 60,3

CIRC. MAYOR 73,5

REGIÓN Gran Nicoya

PERIODO 800 d.C. - 1350 d.C.

GRUPO MODAL Mora policromo variedad Chircot

PROCEDENCIA Sin referencia



# CATÁLOGO 5146

DESCRIPCIÓN Vasija zapatera. Cuello restringido, borde exverso, labio  
DEL OBJETO redondeado.

SALA 02

VITRINA 12

MÓDULO 02

POSICIÓN Base

MATERIAL Cerámica

ANCHO 19,1

ALTO 16

LARGO 19,1

PESO 1030

DIÁMETRO 30

PROFUNDIDAD 16,1

CIRC. MENOR 29

CIRC. MAYOR 30

REGIÓN Gran Nicoya

PERIODO 100 a.C. - 500 d.C.

GRUPO MODAL Yayal café

PROCEDENCIA Pacífico Norte





# CATÁLOGO 5467

DESCRIPCIÓN Escudilla hemisférica simple. Boca ancha, borde directo, labio  
DEL OBJETO redondeado. Base plana.

SALA 02

VITRINA 12

MÓDULO 02

POSICIÓN Base

MATERIAL Cerámica

ANCHO 24,4

ALTO 10,6

LARGO 24,4

PESO 1026

DIÁMETRO 78,5

PROFUNDIDAD 0

CIRC. MENOR 0

CIRC. MAYOR 78,5

REGIÓN Gran Nicoya

PERIODO 1000 d.C. - 1350 d.C.

GRUPO MODAL Mora policromo variedad Mora

PROCEDENCIA Pacífico Norte



# CATÁLOGO 5611-1

DESCRIPCIÓN DEL OBJETO Vasija globular achatada. Cuello corto y restringido, borde exverso, labio redondeado. Dos asas de faja ubicadas de forma horizontal, en el cuerpo del artefacto.

SALA 02

VITRINA 12

MÓDULO 02

POSICIÓN Base

MATERIAL Cerámica

ANCHO 27,3

ALTO 20,5

LARGO 36,3

PESO 4740

DIÁMETRO 96

PROFUNDIDAD 20

CIRC. MENOR 54

CIRC. MAYOR 96

REGIÓN Gran Nicoya

PERIODO 100 a.C. - 500 d.C.

GRUPO MODAL Sin referencia

PROCEDENCIA Pacífico Norte



# CATÁLOGO 5611-2

DESCRIPCIÓN DEL OBJETO Tapa. Borde exverso, labio redondeado. Base anular con dos perforaciones.

SALA 02

VITRINA 12

MÓDULO 02

POSICIÓN Base

MATERIAL Cerámica

ANCHO 15

ALTO 4,4

LARGO 15

PESO 295

DIÁMETRO 48,5

PROFUNDIDAD 2

CIRC. MENOR 20

CIRC. MAYOR 48,5

REGIÓN Gran Nicoya

PERIODO 100 a.C. - 500 d.C.

GRUPO MODAL Sin referencia

PROCEDENCIA Pacífico Sur



# CATÁLOGO 250

DESCRIPCIÓN Vasija efigie. Globular, boca restringida, borde inverso, labio  
DEL OBJETO redondeado. Base circular.

SALA 02

VITRINA 12

MÓDULO 03

POSICIÓN Base

MATERIAL Cerámica

ANCHO 25

ALTO 21,5

LARGO 25

PESO 195,2

DIÁMETRO 0

PROFUNDIDAD 21

CIRC. MENOR 0

CIRC. MAYOR 75

REGIÓN Gran Nicoya

PERIODO 800 d.C. - 1000 d.C.

GRUPO MODAL Mora policromo variedad Mono

PROCEDENCIA Nosara, Guanacaste



# CATÁLOGO 281

DESCRIPCIÓN Vasija globular achatada. Cuello alto y restringido, borde  
DEL OBJETO directo, labio redondeado. Base circular plana.

SALA 02

VITRINA 12

MÓDULO 03

POSICIÓN Base

MATERIAL Cerámica

ANCHO 19

ALTO 22,5

LARGO 0

PESO 1484

DIÁMETRO 0

PROFUNDIDAD 21,5

CIRC. MENOR 33

CIRC. MAYOR 59,2

REGIÓN Gran Nicoya

PERIODO 500 d.C. - 800 d.C.

GRUPO MODAL Galo policromo variedad jaguar

PROCEDENCIA Pacífico Norte



# CATÁLOGO 3002

DESCRIPCIÓN Vasija periforme. Cuello alto y restringido. Borde exverso, labio redondeado. Presenta base anular.

SALA 02

VITRINA 12

MÓDULO 03

POSICIÓN Base

MATERIAL Cerámica

ANCHO 11

ALTO 10,5

LARGO 11

PESO 328,2

DIÁMETRO 0

PROFUNDIDAD 9,5

CIRC. MENOR 20

CIRC. MAYOR 32,3

REGIÓN Gran Nicoya

PERIODO 1000 d.C. - 1350 d.C.

GRUPO MODAL Mora policromo variedad Mora

PROCEDENCIA Sin referencia



# CATÁLOGO 3737

DESCRIPCIÓN Escudilla simple. Boca ancha, borde directo, labio redondeado.  
DEL OBJETO Sin soportes.

SALA 02

VITRINA 12

MÓDULO 03

POSICIÓN Base

MATERIAL Cerámica

ANCHO 16

ALTO 7 9

LARGO 16

PESO 293,9

DIÁMETRO 0

PROFUNDIDAD 6,5

CIRC. MENOR 0

CIRC. MAYOR 50,1

REGIÓN Gran Nicoya

PERIODO 1000 d.C. - 1350 d.C.

GRUPO MODAL Jicote policromo

PROCEDENCIA Sin referencia



# CATÁLOGO 5382

DESCRIPCIÓN Escudilla ovoide simple. Boca restringida, borde inverso, labio  
DEL OBJETO redondeado. Sin soportes.

SALA 02

VITRINA 12

MÓDULO 03

POSICIÓN Base

MATERIAL Cerámica

ANCHO 14

ALTO 5,1

LARGO 14

PESO 238,9

DIÁMETRO 0

PROFUNDIDAD 6,5

CIRC. MENOR 0

CIRC. MAYOR 41

REGIÓN Gran Nicoya

PERIODO 1000 d.C. - 1350 d.C.

GRUPO MODAL Jicote policromo variedad madeira

PROCEDENCIA Pacífico Norte





# CATÁLOGO 5451

DESCRIPCIÓN Escudilla ovoide. Simple, borde inverso, labio redondeado. Sin  
DEL OBJETO soportes.

SALA 02

VITRINA 12

MÓDULO 03

POSICIÓN Base

MATERIAL Cerámica

ANCHO 17

ALTO 6,3

LARGO 17

PESO 382,8

DIÁMETRO 0

PROFUNDIDAD 6,5

CIRC. MENOR 0

CIRC. MAYOR 49,8

REGIÓN Gran Nicoya

PERIODO 1000 d.C. - 1350 d.C.

GRUPO MODAL Santa Marta Policromo

PROCEDENCIA Pacífico Norte



# CATÁLOGO 5515

DESCRIPCIÓN Vasija globular achatada. Cuello corto y restringido, borde  
DEL OBJETO exverso, labio redondeado.

SALA 02

VITRINA 12

MÓDULO 03

POSICIÓN Base

MATERIAL Cerámica

ANCHO 27

ALTO 20,5

LARGO 27

PESO 1536

DIÁMETRO 0

PROFUNDIDAD 19,5

CIRC. MENOR 45,5

CIRC. MAYOR 83,8

REGIÓN Gran Nicoya

PERIODO 800 d.C. - 1350 d.C.

GRUPO MODAL Cabuyal policromo

PROCEDENCIA Pacífico Norte



# CATÁLOGO 2124

DESCRIPCIÓN DEL OBJETO Colgante zoomorfo. Presenta larga cola, la cual finaliza a la altura de la cabeza, trabajado en bulto. Perforación bicónica para la suspensión.

SALA 02

VITRINA 12

MÓDULO 04

POSICIÓN Base

MATERIAL Toba

ANCHO 1,9

ALTO 4,9

LARGO 3,3

PESO 31,4

DIÁMETRO 0

PROFUNDIDAD 0

CIRC. MENOR 0

CIRC. MAYOR 0

REGIÓN Sin referencia

PERIODO 500 a.C. - 800 d.C.

GRUPO MODAL Bulto

PROCEDENCIA Sin referencia



# CATÁLOGO 3601

DESCRIPCIÓN Punta lasqueada. Con un leve acinturamiento en la parte inferior que forma el péndulo.  
DEL OBJETO

SALA 02

VITRINA 12

MÓDULO 04

POSICIÓN Base

MATERIAL Calcedonia

ANCHO 4,2

ALTO 6,9

LARGO 1,3

PESO 19,6

DIÁMETRO 0

PROFUNDIDAD 0

CIRC. MENOR 0

CIRC. MAYOR 0

REGIÓN Sin referencia

PERIODO Sin referencia

GRUPO MODAL Sin referencia

PROCEDENCIA Sin referencia



# CATÁLOGO 4465

DESCRIPCIÓN Colgante zoomorfo. Presenta hocico pronunciado y cuerpo  
DEL OBJETO curvado, trabajado en bulto. Perforación bicónica para la  
suspensión.

SALA 02

VITRINA 12

MÓDULO 04

POSICIÓN Base

MATERIAL Serpentina

ANCHO 2,3

ALTO 3,7

LARGO 2,1

PESO 16,3

DIÁMETRO 0

PROFUNDIDAD 0

CIRC. MENOR 0

CIRC. MAYOR 0

REGIÓN Sin referencia

PERIODO 500 a.C. - 800 d.C.

GRUPO MODAL Perfil

PROCEDENCIA Guanacaste



# CATÁLOGO 4530

DESCRIPCIÓN DEL OBJETO Colgante zoomorfo, presenta hocico pronunciado, cola corta y cuerpo curvado, trabajado en bulto. Perforación bicónica para la suspensión.

SALA 02

VITRINA 12

MÓDULO 04

POSICIÓN Base

MATERIAL Serpentina

ANCHO 1

ALTO 3,8

LARGO 3,3

PESO 10,5

DIÁMETRO 0

PROFUNDIDAD 0

CIRC. MENOR 0

CIRC. MAYOR 0

REGIÓN Sin referencia

PERIODO 500 a.C. - 800 d.C.

GRUPO MODAL Perfil

PROCEDENCIA Guácimo



# CATÁLOGO 5894

DESCRIPCIÓN Colgante. Figura zoomorfa (mamífero) con dos agujeros cónicos  
DEL OBJETO en la parte dorsal.

SALA 02

VITRINA 12

MÓDULO 04

POSICIÓN Base

MATERIAL Jadeita

ANCHO 3,2

ALTO 4,5

LARGO 2,1

PESO 31,2

DIÁMETRO 0

PROFUNDIDAD 0

CIRC. MENOR 0

CIRC. MAYOR 0

REGIÓN Sin referencia

PERIODO 500 a.C. - 800 d.C.

GRUPO MODAL Bulto

PROCEDENCIA Línea Vieja



# CATÁLOGO 5908

DESCRIPCIÓN Colgante. Figura zoomorfa (mamífero, felino). Presenta  
DEL OBJETO aserramiento longitudinal. Perforación bicónica para la  
suspensión

SALA 02

VITRINA 12

MÓDULO 04

POSICIÓN Base

MATERIAL No hay

ANCHO 2

ALTO 5

LARGO 3,2

PESO 35,7

DIÁMETRO 0

PROFUNDIDAD 0

CIRC. MENOR 0

CIRC. MAYOR 0

REGIÓN Sin referencia

PERIODO 500 a.C. - 800 d.C.

GRUPO MODAL Perfil

PROCEDENCIA San Carlos





# CATÁLOGO 5958

DESCRIPCIÓN DEL OBJETO Colgante. Tableta con una figura zoomorfa (saurio). Grabada en ambas caras. Perforaciones bicónicas para la suspensión.

SALA 02

VITRINA 12

MÓDULO 04

POSICIÓN Base

MATERIAL Jadeita

ANCHO 3,2

ALTO 4,3

LARGO ,5

PESO 9,1

DIÁMETRO 0

PROFUNDIDAD 0

CIRC. MENOR 0

CIRC. MAYOR 0

REGIÓN Sin referencia

PERIODO 500 a.C. - 800 d.C.

GRUPO MODAL Perfil

PROCEDENCIA Línea Vieja



# CATÁLOGO 6145

DESCRIPCIÓN DEL OBJETO Punta de lanza. Elipsoidal alargada. Con leve péndulo en el extremo distal.

SALA 02

VITRINA 12

MÓDULO 04

POSICIÓN Base

MATERIAL Calcedonia

ANCHO 5,4

ALTO 17,5

LARGO 1,3

PESO 117,8

DIÁMETRO 0

PROFUNDIDAD 0

CIRC. MENOR 0

CIRC. MAYOR 0

REGIÓN Sin referencia

PERIODO Sin referencia

GRUPO MODAL Sin referencia

PROCEDENCIA Altos de Barú



# CATÁLOGO 6149

DESCRIPCIÓN DEL OBJETO Punta de lanza. Elipsoidal alargada. Con leve péndulo en el extremo distal.

SALA 02

VITRINA 12

MÓDULO 04

POSICIÓN Base

MATERIAL Calcedonia

ANCHO 4,9

ALTO 19,2

LARGO 1,1

PESO 130,8

DIÁMETRO 0

PROFUNDIDAD 0

CIRC. MENOR 0

CIRC. MAYOR 0

REGIÓN Sin referencia

PERIODO Sin referencia

GRUPO MODAL Sin referencia

PROCEDENCIA Altos de Barú



# CATÁLOGO 6151

DESCRIPCIÓN Punta de lanza lasqueada. Con pedúnculo de forma triangular.  
DEL OBJETO

SALA 02

VITRINA 12

MÓDULO 04

POSICIÓN Base

MATERIAL Calcedonia

ANCHO 5

ALTO 20,2

LARGO 1,8

PESO 154,5

DIÁMETRO 0

PROFUNDIDAD 0

CIRC. MENOR 0

CIRC. MAYOR 0

REGIÓN Sin referencia

PERIODO Sin referencia

GRUPO MODAL Sin referencia

PROCEDENCIA Altos de Barú



# CATÁLOGO 6152

DESCRIPCIÓN Punta de lanza. Elipsoidal alargada. Con péndulo en el extremo  
DEL OBJETO distal.

SALA 02

VITRINA 12

MÓDULO 04

POSICIÓN Base

MATERIAL Calcedonia

ANCHO 4,3

ALTO 18,2

LARGO 1,6

PESO 102,7

DIÁMETRO 0

PROFUNDIDAD 0

CIRC. MENOR 0

CIRC. MAYOR 0

REGIÓN Sin referencia

PERIODO Sin referencia

GRUPO MODAL Sin referencia

PROCEDENCIA Altos de Barú



# CATÁLOGO 6153

DESCRIPCIÓN Punta de lanza. Elipsoidal alargada. Fracturado en el extremo  
DEL OBJETO distal.

SALA 02

VITRINA 12

MÓDULO 04

POSICIÓN Base

MATERIAL Calcedonia

ANCHO 6,5

ALTO 17,7

LARGO 1,2

PESO 119,4

DIÁMETRO 0

PROFUNDIDAD 0

CIRC. MENOR 0

CIRC. MAYOR 0

REGIÓN Sin referencia

PERIODO Sin referencia

GRUPO MODAL Sin referencia

PROCEDENCIA Altos de Barú



# CATÁLOGO 6154

DESCRIPCIÓN Punta de lanza lasqueada. Con leve pedúnculo en el extremo  
DEL OBJETO distal.

SALA 02

VITRINA 12

MÓDULO 04

POSICIÓN Base

MATERIAL Calcedonia

ANCHO 5,6

ALTO 19,6

LARGO 2,2

PESO 156,5

DIÁMETRO 0

PROFUNDIDAD 0

CIRC. MENOR 0

CIRC. MAYOR 0

REGIÓN Sin referencia

PERIODO Sin referencia

GRUPO MODAL Sin referencia

PROCEDENCIA Altos de Barú



# CATÁLOGO 1231

**DESCRIPCIÓN DEL OBJETO** Collar. Con cuatro colgantes (uno antropomorfo con las manos hacia arriba, una hachoides-aviforme y dos pequeños colgantes aviformes) y 33 cuentas (1 fitomorfa, 11 circular planas, 8 globular achatadas, 2 en forma de gota, 1 plana, 2 zoomorfas estilizadas, 6 ovoides, 3 cilíndricas achatadas ) con perforación bicónica.

SALA 02

VITRINA 12

MÓDULO 05

POSICIÓN Base

MATERIAL Jadeita

ANCHO 3 6

ALTO 6 6

LARGO 1 2

PESO 108,6

DIÁMETRO 0

PROFUNDIDAD 0

CIRC. MENOR 0

CIRC. MAYOR 0

REGIÓN Sin referencia

PERIODO 500 a.C. - 800 d.C.

GRUPO MODAL Cuentas ( grupos )

PROCEDENCIA Sin referencia





# CATÁLOGO 1776

DESCRIPCIÓN Pendiente. Cabeza zoomorfa. Perforación bicónica para la  
DEL OBJETO suspensión.

SALA 02

VITRINA 12

MÓDULO 05

POSICIÓN Base

MATERIAL Jadeita

ANCHO 1,8

ALTO 2,5

LARGO 1

PESO 10,4

DIÁMETRO 0

PROFUNDIDAD 0

CIRC. MENOR 0

CIRC. MAYOR 0

REGIÓN Sin referencia

PERIODO 500 a.C. - 800 d.C.

GRUPO MODAL Bulto

PROCEDENCIA Sin referencia



# CATÁLOGO 2998

DESCRIPCIÓN Vasija cilíndrica. Cuello corto y restringido, borde exverso, labio redondeado. Base curva.

SALA 02

VITRINA 12

MÓDULO 05

POSICIÓN Base

MATERIAL Cerámica

ANCHO 16

ALTO 17

LARGO 16

PESO 841,9

DIÁMETRO 0

PROFUNDIDAD 16,8

CIRC. MENOR 23,4

CIRC. MAYOR 48,6

REGIÓN Gran Nicoya

PERIODO 500 d.C. - 800 d.C.

GRUPO MODAL Galo policromo variedad jaguar

PROCEDENCIA Sin referencia



# CATÁLOGO 3219

DESCRIPCIÓN DEL OBJETO Escudilla simple. Borde directo, labio redondeado. Trípode, soportes huecos, cónicos, con dos perforaciones laterales.

SALA 02

VITRINA 12

MÓDULO 05

POSICIÓN Base

MATERIAL Cerámica

ANCHO 19

ALTO 11

LARGO 19

PESO 830,4

DIÁMETRO 0

PROFUNDIDAD 6

CIRC. MENOR 0

CIRC. MAYOR 59,2

REGIÓN Gran Nicoya

PERIODO 800 d.C. - 1350 d.C.

GRUPO MODAL Papagayo policromo

PROCEDENCIA Sin referencia



# CATÁLOGO 4012

DESCRIPCIÓN Vasija globular. Cuello alto y restringido, borde directo, labio  
DEL OBJETO recto. Base plana, circular.

SALA 02

VITRINA 12

MÓDULO 05

POSICIÓN Base

MATERIAL Cerámica

ANCHO 22

ALTO 21

LARGO 0

PESO 1400

DIÁMETRO 0

PROFUNDIDAD 20,5

CIRC. MENOR 45,5

CIRC. MAYOR 64,9

REGIÓN Gran Nicoya

PERIODO 500 d.C. - 800 d.C.

GRUPO MODAL Galo policromo variedad lagarto

PROCEDENCIA Sin referencia

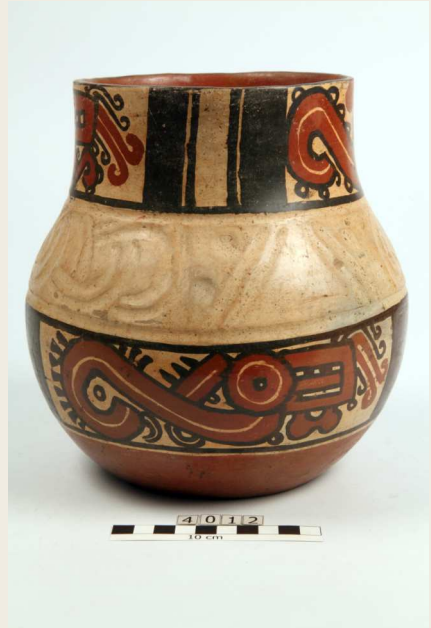

# CATÁLOGO 6188

DESCRIPCIÓN DEL OBJETO Colgante. Tableta, forma hachoiide con figura antropomorfa, manos sobre el vientre y tocado. Perforación bicónica a los costados.

SALA 02

VITRINA 12

MÓDULO 05

POSICIÓN Base

MATERIAL Jadeita

ANCHO 3 2

ALTO 6,3

LARGO 0 9

PESO 30,2

DIÁMETRO 0

PROFUNDIDAD 0

CIRC. MENOR 0

CIRC. MAYOR 0

REGIÓN Sin referencia

PERIODO 500 a.C. - 800 d.C.

GRUPO MODAL Vertical (antropomorfo)

PROCEDENCIA Nosara, Guanacaste



# CATÁLOGO 6239

DESCRIPCIÓN DEL OBJETO Cuenta tubular. Rectangular alargada. Con tres acanaladuras en un extremo junto con el agujero. Perforación longitudinal, bicónica.

SALA 02

VITRINA 12

MÓDULO 05

POSICIÓN Base

MATERIAL Serpentinita

ANCHO 1,5

ALTO 5,3

LARGO 0 5

PESO 8,5

DIÁMETRO 0

PROFUNDIDAD 0

CIRC. MENOR 0

CIRC. MAYOR 0

REGIÓN Sin referencia

PERIODO 500 a.C. - 800 d.C.

GRUPO MODAL Vertical (hacha)

PROCEDENCIA Guanacaste



# CATÁLOGO 6252

DESCRIPCIÓN Cuenta. Tableta grabada en ambas caras, figura zoomorfa  
DEL OBJETO estilizada (aviforme). Con incisiones. Perforación bicónica para la suspensión.

SALA 02

VITRINA 12

MÓDULO 05

POSICIÓN Base

MATERIAL Jadeita

ANCHO 2,3

ALTO 2

LARGO 0 4

PESO 2,9

DIÁMETRO 0

PROFUNDIDAD 0

CIRC. MENOR 0

CIRC. MAYOR 0

REGIÓN Sin referencia

PERIODO 500 a.C. - 800 d.C.

GRUPO MODAL Perfil

PROCEDENCIA Nosara, Guanacaste



# CATÁLOGO 6256

DESCRIPCIÓN Colgante. Tableta, forma irregular. Una perforación bicónica.  
DEL OBJETO

SALA 02

VITRINA 12

MÓDULO 05

POSICIÓN Base

MATERIAL Jadeita

ANCHO 2,3

ALTO 5,9

LARGO 0 4

PESO 10,9

DIÁMETRO 0

PROFUNDIDAD 0

CIRC. MENOR 0

CIRC. MAYOR 0

REGIÓN Sin referencia

PERIODO 500 a.C. - 800 d.C.

GRUPO MODAL Vertical (hacha)

PROCEDENCIA Nosara, Guanacaste





# CATÁLOGO 6264

DESCRIPCIÓN Cuchilla miniatura. De forma rectangular ensanchada en un extremo, con una perforación cónica en un extremo.  
DEL OBJETO

SALA 02

VITRINA 12

MÓDULO 05

POSICIÓN Base

MATERIAL Serpentina

ANCHO ,9

ALTO 4,1

LARGO 0 3

PESO 2,3

DIÁMETRO 0

PROFUNDIDAD 0

CIRC. MENOR 0

CIRC. MAYOR 0

REGIÓN Sin referencia

PERIODO 500 a.C. - 800 d.C.

GRUPO MODAL Vertical (hacha)

PROCEDENCIA Nosara, Guanacaste



# CATÁLOGO 6338

DESCRIPCIÓN Colgante. Tableta forma hachode. Una cara pulida. Perforación  
DEL OBJETO bicónica a los costados para la suspensión.

SALA 02

VITRINA 12

MÓDULO 05

POSICIÓN Base

MATERIAL Jadeita

ANCHO 3,6

ALTO 8,5

LARGO 1

PESO 50,9

DIÁMETRO 0

PROFUNDIDAD 0

CIRC. MENOR 0

CIRC. MAYOR 0

REGIÓN Sin referencia

PERIODO 500 a.C. - 800 d.C.

GRUPO MODAL Vertical (hacha)

PROCEDENCIA Nosara, Guanacaste



# CATÁLOGO 6484

DESCRIPCIÓN Colgante. Tableta, hachode con figura aviforme. Estilizada.  
DEL OBJETO Perforación bicónica a los costados.

SALA 02

VITRINA 12

MÓDULO 05

POSICIÓN Base

MATERIAL Serpentina

ANCHO 4

ALTO 14,1

LARGO 19

PESO 177,6

DIÁMETRO 0

PROFUNDIDAD 0

CIRC. MENOR 0

CIRC. MAYOR 0

REGIÓN Sin referencia

PERIODO 500 a.C. - 800 d.C.

GRUPO MODAL Vertical (avimorfo)

PROCEDENCIA Vertiente Atlántica



# CATÁLOGO 6652

DESCRIPCIÓN DEL OBJETO Colgante. Tableta, forma hachoide con figura aviforme estilizada. Presenta dos protuberancias sobre la cabeza, pico largo y alas en alto relieve. Perforación bicónica a los costados.

SALA 02

VITRINA 12

MÓDULO 05

POSICIÓN Base

MATERIAL Jadeita

ANCHO 3 6

ALTO 6,4

LARGO 1 1

PESO 54,4

DIÁMETRO 0

PROFUNDIDAD 0

CIRC. MENOR 0

CIRC. MAYOR 0

REGIÓN Sin referencia

PERIODO 500 a.C. - 800 d.C.

GRUPO MODAL Vertical (avimorfo)

PROCEDENCIA Área Central



# CATÁLOGO 6686

DESCRIPCIÓN DEL OBJETO Colgante. Tableta forma hachoiide con figura antropomorfa, manos sobre el vientre. Presenta banda horizontal y "náhuatl", dos figuras zoomorfas estilizadas. Perforación bicónica a los costados.

SALA 02

VITRINA 12

MÓDULO 05

POSICIÓN Base

MATERIAL Jadeita

ANCHO 5,5

ALTO 12,5

LARGO 1 6

PESO 175,4

DIÁMETRO 0

PROFUNDIDAD 0

CIRC. MENOR 0

CIRC. MAYOR 0

REGIÓN Sin referencia

PERIODO 500 a.C. - 800 d.C.

GRUPO MODAL Vertical (antropomorfo)

PROCEDENCIA Pacífico Norte



# CATÁLOGO 6765

DESCRIPCIÓN DEL OBJETO Colgante. Tableta, forma hachoides con figura antropomorfa, manos sobre el vientre. Presenta relieve formando la cabellera. Perforación bicónica a los costados.

SALA 02

VITRINA 12

MÓDULO 05

POSICIÓN Base

MATERIAL Jadeita

ANCHO 3,6

ALTO 11,9

LARGO 1,2

PESO 57,8

DIÁMETRO 0

PROFUNDIDAD 0

CIRC. MENOR 0

CIRC. MAYOR 0

REGIÓN Sin referencia

PERIODO 500 a.C. - 800 d.C.

GRUPO MODAL Vertical (antropomorfo)

PROCEDENCIA Pacífico Norte



# CATÁLOGO 6778

DESCRIPCIÓN DEL OBJETO Colgante. Tableta, forma hachoiide con figura aviforme. Presenta tocado con bandas horizontales y "náhuatl", dos figuras aviformes estilizadas. Perforación bicónica para la suspensión.

SALA 02

VITRINA 12

MÓDULO 05

POSICIÓN Base

MATERIAL Jadeita

ANCHO 5 1

ALTO 14

LARGO 1 4

PESO 168

DIÁMETRO 0

PROFUNDIDAD 0

CIRC. MENOR 0

CIRC. MAYOR 0

REGIÓN Sin referencia

PERIODO 500 a.C. - 800 d.C.

GRUPO MODAL Vertical (antropomorfo)

PROCEDENCIA Vertiente Atlántica



# CATÁLOGO 6784

**DESCRIPCIÓN DEL OBJETO** Colgante. Tableta, forma hachoiide con figura aviforme. Presenta dos protuberancias sobre la cabeza. Con dos copetes, dos pequeños agujeros que marcan los ojos, un pico y alas. Perforación bicónica a los costados.

SALA 02

VITRINA 12

MÓDULO 05

POSICIÓN Base

MATERIAL Calcedonia

ANCHO 3

ALTO 9,6

LARGO 1 8

PESO 65,6

DIÁMETRO 0

PROFUNDIDAD 0

CIRC. MENOR 0

CIRC. MAYOR 0

REGIÓN Sin referencia

PERIODO 500 a.C. - 800 d.C.

GRUPO MODAL Vertical (avimorfo)

PROCEDENCIA Vertiente Atlántica





# CATÁLOGO 440

DESCRIPCIÓN Volante de huso. Cónico, con agujero en el centro. Base  
DEL OBJETO ligeramente cóncava.

SALA 02

VITRINA 12

MÓDULO 06

POSICIÓN Base

MATERIAL Cerámica

ANCHO 4,4

ALTO 1,9

LARGO 4,4

PESO 33,7

DIÁMETRO 0

PROFUNDIDAD 0

CIRC. MENOR 0

CIRC. MAYOR 14

REGIÓN Gran Nicoya

PERIODO 800 d.C. - 1500 d.C.

GRUPO MODAL husos

PROCEDENCIA Colorado, Abangares, Guanacaste.



# CATÁLOGO 3089

DESCRIPCIÓN Vasija globular achatada. Sin cuello, boca restringida, borde  
DEL OBJETO inverso, labio redondeado. Con base anular.

SALA 02

VITRINA 12

MÓDULO 06

POSICIÓN Base

MATERIAL Cerámica

ANCHO 18,2

ALTO 12,5

LARGO 18,2

PESO 942

DIÁMETRO 0

PROFUNDIDAD 0

CIRC. MENOR 37

CIRC. MAYOR 60,2

REGIÓN Gran Nicoya

PERIODO 800 d.C. - 1200 d.C.

GRUPO MODAL Mora policromo variedad Guabal

PROCEDENCIA Sin referencia



# CATÁLOGO 4064

**DESCRIPCIÓN DEL OBJETO** Figura antropomorfa. Sedente, hueca. Presenta deformación craneal, tocado en forma de ojal y orejeras. Los brazos a nivel de la cadera. Piernas abultadas. Los rasgos faciales no tienen relieve a excepción de la nariz, los ojos son hechos a base de pintura y en forma de gota.

SALA 02

VITRINA 12

MÓDULO 06

POSICIÓN Base

MATERIAL Cerámica

ANCHO 15

ALTO 22

LARGO 0

PESO 965,9

DIÁMETRO 0

PROFUNDIDAD 13

CIRC. MENOR 0

CIRC. MAYOR 0



REGIÓN Gran Nicoya

PERIODO 800 d.C. - 1200 d.C.

GRUPO MODAL Mora policromo variedad Guabal

PROCEDENCIA Pacífico Norte



# CATÁLOGO 5007

DESCRIPCIÓN Volante de huso. Cónico, con protuberancia y agujero en el  
DEL OBJETO centro.

SALA 02

VITRINA 12

MÓDULO 06

POSICIÓN Base

MATERIAL Cerámica

ANCHO 4,7

ALTO 2,2

LARGO 0

PESO 49,1

DIÁMETRO 0

PROFUNDIDAD 0

CIRC. MENOR 0

CIRC. MAYOR 15,7

REGIÓN Gran Nicoya

PERIODO 800 d.C. - 1500 d.C.

GRUPO MODAL husos

PROCEDENCIA Pacífico Norte



# CATÁLOGO 5009

DESCRIPCIÓN Volante de huso. Discoidal, ligeramente cóncavo, con dos  
DEL OBJETO protuberancias y agujero en el centro.

SALA 02

VITRINA 12

MÓDULO 06

POSICIÓN Base

MATERIAL Cerámica

ANCHO 1,3

ALTO 4,8

LARGO 4,8

PESO 23,7

DIÁMETRO 0

PROFUNDIDAD 0

CIRC. MENOR 0

CIRC. MAYOR 15,4

REGIÓN Gran Nicoya

PERIODO 800 d.C. - 1500 d.C.

GRUPO MODAL husos

PROCEDENCIA Sin referencia



# CATÁLOGO 5330

DESCRIPCIÓN Vasija globular achatada. Cuello corto y restringido, borde  
DEL OBJETO exverso, labio redondeado. Trípode, soportes sólidos, cónicos.

SALA 02

VITRINA 12

MÓDULO 06

POSICIÓN Base

MATERIAL Cerámica

ANCHO 15,9

ALTO 12,9

LARGO 15,9

PESO 646

DIÁMETRO 0

PROFUNDIDAD 0

CIRC. MENOR 29,8

CIRC. MAYOR 51

REGIÓN Gran Nicoya

PERIODO 300 d.C. - 500 d.C.

GRUPO MODAL Tola tricromo variedad López

PROCEDENCIA Sin referencia



# CATÁLOGO 5371

DESCRIPCIÓN Vasija globular. Cuello corto y ligeramente restringido, borde  
DEL OBJETO exverso, labio redondeado. Sin soportes.

SALA 02

VITRINA 12

MÓDULO 06

POSICIÓN Base

MATERIAL Cerámica

ANCHO 15

ALTO 12,4

LARGO 15

PESO 672

DIÁMETRO 0

PROFUNDIDAD 0

CIRC. MENOR 44,1

CIRC. MAYOR 50

REGIÓN Gran Nicoya

PERIODO 500 d.C. - 800 d.C.

GRUPO MODAL Chávez blanco sobre rojo variedad Chávez

PROCEDENCIA Pacífico Norte



# CATÁLOGO 5479

DESCRIPCIÓN DEL OBJETO Vasija globular. Fitomorfa (jícara), con pronunciamiento en la parte superior. Abertura lateral en forma circular. Borde directo, labio recto. Sin soportes.

SALA 02

VITRINA 12

MÓDULO 06

POSICIÓN Base

MATERIAL Cerámica

ANCHO 16,5

ALTO 17,8

LARGO 0

PESO 879,5

DIÁMETRO 0

PROFUNDIDAD 0

CIRC. MENOR 0

CIRC. MAYOR 52,6

REGIÓN Gran Nicoya

PERIODO 300 a.C. - 500 d.C.

GRUPO MODAL Charco negro sobre rojo

PROCEDENCIA Sin referencia





# CATÁLOGO 5610

DESCRIPCIÓN Vasija globular. Cuello corto y restringido, borde exverso, labio  
DEL OBJETO redondeado.

SALA 02

VITRINA 12

MÓDULO 06

POSICIÓN Base

MATERIAL Cerámica

ANCHO 27

ALTO 20

LARGO 27

PESO 3282

DIÁMETRO 0

PROFUNDIDAD 0

CIRC. MENOR 61,4

CIRC. MAYOR 87

REGIÓN Gran Nicoya

PERIODO 800 d.C. - 1350 d.C.

GRUPO MODAL Sin referencia

PROCEDENCIA Pacífico Norte



# CATÁLOGO 159

DESCRIPCIÓN DEL OBJETO Vasija silueta compuesta. Cuello corto y restringido, borde exverso, labio redondeado. Dos asas de faja que parten como una prolongación del borde y llegan al cuerpo del artefacto.

SALA 02

VITRINA 12

MÓDULO 07

POSICIÓN Base

MATERIAL Cerámica

ANCHO 14,7

ALTO 14

LARGO 0

PESO 452,4

DIÁMETRO 0

PROFUNDIDAD 0

CIRC. MENOR 0

CIRC. MAYOR 46

REGIÓN Gran Chiriquí

PERIODO 1000 d.C. - 1500 d.C.

GRUPO MODAL Tarrago galleta

PROCEDENCIA Palmar Sur



# CATÁLOGO 574

DESCRIPCIÓN Sonaja. Figura zoomorfa (venado). Tetrápode, soportes sólidos.  
DEL OBJETO Perforación en el cuello para colgar.

SALA 02

VITRINA 12

MÓDULO 07

POSICIÓN Base

MATERIAL Cerámica

ANCHO 2,9

ALTO 5,1

LARGO 6,2

PESO 25,5

DIÁMETRO 0

PROFUNDIDAD

CIRC. MENOR 0

CIRC. MAYOR 0

REGIÓN Central

PERIODO 100 a.C. - 500 d.C.

GRUPO MODAL Santa Clara

PROCEDENCIA Línea Vieja



# CATÁLOGO 613

DESCRIPCIÓN Sonaja. Figura zoomorfa (venado), con la cabeza vuelta hacia  
DEL OBJETO atrás. Tetrápode, soportes cónicos, sólidos.

SALA 02

VITRINA 12

MÓDULO 07

POSICIÓN Base

MATERIAL Cerámica

ANCHO 4,6

ALTO 6,7

LARGO 6,4

PESO 50,7

DIÁMETRO 0

PROFUNDIDAD

CIRC. MENOR 0

CIRC. MAYOR 0

REGIÓN Central

PERIODO 100 a.C. - 500 d.C.

GRUPO MODAL Santa Clara

PROCEDENCIA Sin referencia



# CATÁLOGO 2617

DESCRIPCIÓN DEL OBJETO Vasija periforme. Cuello corto y restringido, borde exverso, labio redondeado. En el cuerpo figura zoomorfa (cabeza y cola), a manera de asas. Trípode, soportes cónicos, sólidos.

SALA 02

VITRINA 12

MÓDULO 07

POSICIÓN Base

MATERIAL Cerámica

ANCHO 7,1

ALTO 7,8

LARGO 10,5

PESO 101,4

DIÁMETRO 0

PROFUNDIDAD

CIRC. MENOR 0

CIRC. MAYOR 0

REGIÓN Gran Chiriquí

PERIODO 1000 d.C. - 1500 d.C.

GRUPO MODAL Buenos Aires Policromo

PROCEDENCIA Pacífico Sur



# CATÁLOGO 3062

DESCRIPCIÓN Vasija globular. Boca restringida, borde inverso, labio recto.  
DEL OBJETO Reborde horizontal y figura zoomorfa. Trípode, soportes cónicos, huecos, perforaciones alargadas y sonajero.

SALA 02

VITRINA 12

MÓDULO 07

POSICIÓN Base

MATERIAL Cerámica

ANCHO 13,5

ALTO 10,1

LARGO 13,9

PESO 422

DIÁMETRO 0

PROFUNDIDAD 0

CIRC. MENOR 0

CIRC. MAYOR 34,5

REGIÓN Gran Nicoya

PERIODO 300 a.C. - 500 d.C.

GRUPO MODAL Guinea inciso variedad guinea

PROCEDENCIA Pacífico Norte



# CATÁLOGO 3600

DESCRIPCIÓN Hacha bifacial. Lasqueada, extremo proximal en forma de  
DEL OBJETO péndulo.

SALA 02

VITRINA 12

MÓDULO 07

POSICIÓN Base

MATERIAL Calcedonia

ANCHO 12

ALTO 12

LARGO 0

PESO 202,3

DIÁMETRO 0

PROFUNDIDAD 0

CIRC. MENOR 0

CIRC. MAYOR 0

REGIÓN Sin referencia

PERIODO Sin referencia

GRUPO MODAL Sin referencia

PROCEDENCIA Sin referencia



# CATÁLOGO 3602

DESCRIPCIÓN Hacha lasqueada. En la parte proximal con forma de péndulo.  
DEL OBJETO

SALA 02

VITRINA 12

MÓDULO 07

POSICIÓN Base

MATERIAL Calcedonia

ANCHO 9,1

ALTO 15,2

LARGO 2,2

PESO 200,6

DIÁMETRO 0

PROFUNDIDAD 0

CIRC. MENOR 0

CIRC. MAYOR 0

REGIÓN Sin referencia

PERIODO Sin referencia

GRUPO MODAL Sin referencia

PROCEDENCIA Sin referencia





# CATÁLOGO 4073

DESCRIPCIÓN DEL OBJETO Vasija ovoide. En posición vertical, cuello alto y restringido, borde directo, labio redondeado. Dos figuras zoomorfas (aviformes), huecas, a manera de asas, ubicadas en el cuerpo del artefacto.

SALA 02

VITRINA 12

MÓDULO 07

POSICIÓN Base

MATERIAL Cerámica

ANCHO 21

ALTO 28,4

LARGO 21

PESO 1980

DIÁMETRO 0

PROFUNDIDAD 0

CIRC. MENOR 30,5

CIRC. MAYOR 80

REGIÓN Gran Chiriquí

PERIODO 1000 d.C. - 1500 d.C.

GRUPO MODAL Tarrago galleta

PROCEDENCIA Pacífico Sur

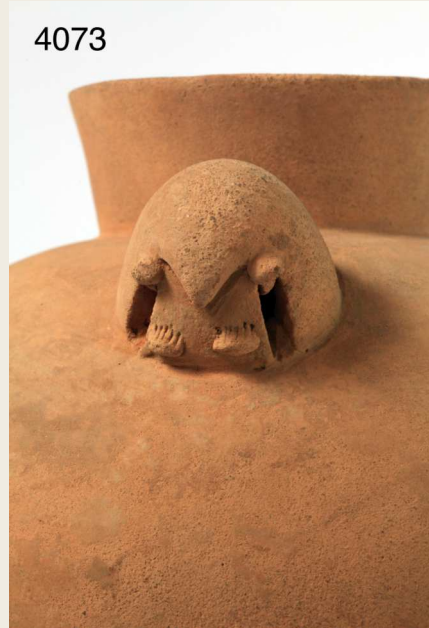

# CATÁLOGO 5199

DESCRIPCIÓN Vasija globular achatada. Cuello alto y restringido, borde  
DEL OBJETO directo, labio redondeado. Figura zoomorfa (aviforme) sobre el  
cuello y cuerpo del artefacto. Base anular.

SALA 02

VITRINA 12

MÓDULO 07

POSICIÓN Base

MATERIAL Cerámica

ANCHO 17,8

ALTO 25

LARGO 0

PESO 1680

DIÁMETRO 0

PROFUNDIDAD 0

CIRC. MENOR 30,7

CIRC. MAYOR 54,8

REGIÓN Gran Nicoya

PERIODO 800 d.C. - 1350 d.C.

GRUPO MODAL Papagayo policromo

PROCEDENCIA Pacífico Norte



# CATÁLOGO 5242

DESCRIPCIÓN DEL OBJETO Vasija globular. Cuello corto y restringido, borde exverso, labio redondeado. Figura zoomorfa sobre el cuerpo del artefacto. Trípode, soportes cónicos, sólidos.

SALA 02

VITRINA 12

MÓDULO 07

POSICIÓN Base

MATERIAL Cerámica

ANCHO 5,2

ALTO 6,6

LARGO 8,2

PESO 51,8

DIÁMETRO 0

PROFUNDIDAD

CIRC. MENOR 0

CIRC. MAYOR 0

REGIÓN Central

PERIODO 300 d.C. - 700 d.C.

GRUPO MODAL Sin referencia

PROCEDENCIA Vertiente Atlántica



# CATÁLOGO 1178

DESCRIPCIÓN DEL OBJETO Escudilla simple. Efigie zoomorfa, borde inverso, labio redondeado. Tetrápode, soportes zoomorfos, sólidos. Dos serpientes en el borde.

SALA 02

VITRINA 12

MÓDULO 08

POSICIÓN Base

MATERIAL Cerámica

ANCHO 8,4

ALTO 6,5

LARGO 13,4

PESO 211

DIÁMETRO 8,4

PROFUNDIDAD 4,3

CIRC. MENOR 0

CIRC. MAYOR 29,3

REGIÓN Central

PERIODO 100 a.C. - 500 d.C.

GRUPO MODAL Bosque Rojo sobre Agamuzado

PROCEDENCIA Sin referencia



# CATÁLOGO 2976

**DESCRIPCIÓN DEL OBJETO** Vasija periforme. Cuello alto y restringido, borde exverso, labio redondeado. Trípode, soportes ovoides, huecos, con abertura en el extremo distal. Figura zoomorfa en el cuerpo del artefacto, hueca con sonajero.

SALA 02

VITRINA 12

MÓDULO 08

POSICIÓN Base

MATERIAL Cerámica

ANCHO 15

ALTO 24

LARGO 20,5

PESO 1360

DIÁMETRO 9,7

PROFUNDIDAD 21,9

CIRC. MENOR 31,3

CIRC. MAYOR 50,3

REGIÓN Gran Nicoya

PERIODO 1000 d.C. - 1350 d.C.

GRUPO MODAL Pataky policromo variedad Mayer

PROCEDENCIA Sin referencia



# CATÁLOGO 4378

DESCRIPCIÓN DEL OBJETO Sonaja. Figura zoomorfa (saíno). Con dos cabezas, opuestas, hueca. Agujero en las orejas que las atraviesa horizontalmente. Tetrápode, soportes cónicos, sólidos.

SALA 02

VITRINA 12

MÓDULO 08

POSICIÓN Base

MATERIAL Cerámica

ANCHO 7,2

ALTO 4,8

LARGO 2,5

PESO 50,4

DIÁMETRO 0

PROFUNDIDAD

CIRC. MENOR 0

CIRC. MAYOR 0

REGIÓN Central

PERIODO 100 a.C. - 500 d.C.

GRUPO MODAL Santa Clara

PROCEDENCIA Sin referencia



# CATÁLOGO 4393

DESCRIPCIÓN Escudilla compuesta. Borde exverso, labio recto. Trípode,  
DEL OBJETO soportes cónicos, achatados.

SALA 02

VITRINA 12

MÓDULO 08

POSICIÓN Base

MATERIAL Cerámica

ANCHO 13,5

ALTO 8,8

LARGO 18,5

PESO 465,1

DIÁMETRO 12,2

PROFUNDIDAD 7,3

CIRC. MENOR 0

CIRC. MAYOR 0

REGIÓN Gran Nicoya

PERIODO 1000 d.C. - 1350 d.C.

GRUPO MODAL Birmania Policromo

PROCEDENCIA Pacífico Norte



# CATÁLOGO 4684

DESCRIPCIÓN DEL OBJETO Vasija efigie zoomorfa (saíno). Boca restringida, borde inverso, labio redondeado. Trípode, soportes sólidos, dos en forma de extremidades y uno cónico.

SALA 02

VITRINA 12

MÓDULO 08

POSICIÓN Base

MATERIAL Cerámica

ANCHO 4,7

ALTO 5,3

LARGO 8

PESO 68

DIÁMETRO 0

PROFUNDIDAD 2,7

CIRC. MENOR 0

CIRC. MAYOR 0

REGIÓN Gran Nicoya

PERIODO 300 a.C. - 500 d.C.

GRUPO MODAL Guinea inciso variedad guinea

PROCEDENCIA Pacífico Norte





# CATÁLOGO 4685

DESCRIPCIÓN DEL OBJETO Vasija efigie zoomorfa (saíno). Boca restringida, borde inverso, labio redondeado. Trípode, soportes sólidos, dos en forma de extremidades y uno cónico.

SALA 02

VITRINA 12

MÓDULO 08

POSICIÓN Base

MATERIAL Cerámica

ANCHO 4,4

ALTO 4,5

LARGO 7,6

PESO 63,5

DIÁMETRO 0

PROFUNDIDAD 2,7

CIRC. MENOR 0

CIRC. MAYOR 0

REGIÓN Gran Nicoya

PERIODO 300 a.C. - 500 d.C.

GRUPO MODAL Guinea inciso variedad guinea

PROCEDENCIA Sin referencia



# CATÁLOGO 5040

DESCRIPCIÓN Figura zoomorfa (danta). Hueca, con perforaciones y sonajero.  
DEL OBJETO Presenta sobre su lomo, escudilla simple, hemisférica, boca ancha, borde directo, labio redondeado.

SALA 02

VITRINA 12

MÓDULO 08

POSICIÓN Base

MATERIAL Cerámica

ANCHO 15

ALTO 11,2

LARGO 19,4

PESO 508,1

DIÁMETRO 15

PROFUNDIDAD 5,2

CIRC. MENOR 0

CIRC. MAYOR 47,7

REGIÓN Gran Nicoya

PERIODO 800 d.C. - 1350 d.C.

GRUPO MODAL Mora policromo variedad Chircot

PROCEDENCIA Sin referencia



# CATÁLOGO 5700

DESCRIPCIÓN Vasija elipsoide. Cuello corto y restringido, borde exverso, labio redondeado. En el cuerpo dos figuras zoomorfas opuestas (cabeza). Tetrápode, soportes cónicos, sólidos.

SALA 02

VITRINA 12

MÓDULO 08

POSICIÓN Base

MATERIAL Cerámica

ANCHO 7,8

ALTO 8,2

LARGO 15,9

PESO 238,5

DIÁMETRO 5

PROFUNDIDAD 6,8

CIRC. MENOR 7,6

CIRC. MAYOR 16

REGIÓN Gran Chiriquí

PERIODO 1000 d.C. - 1500 d.C.

GRUPO MODAL Buenos Aires Policromo

PROCEDENCIA Pacífico Sur



# CATÁLOGO 5819

DESCRIPCIÓN Metate cilíndrico. Con adornos en el borde.  
DEL OBJETO

SALA 02

VITRINA 12

MÓDULO 08

POSICIÓN Base

MATERIAL Latita

ANCHO 29,4

ALTO 1,5

LARGO 29,4

PESO 6926

DIÁMETRO 29,4

PROFUNDIDAD 0

CIRC. MENOR 62

CIRC. MAYOR 91,3

REGIÓN Gran Chiriquí

PERIODO Sin referencia

GRUPO MODAL Sin referencia

PROCEDENCIA Sin referencia



# CATÁLOGO 2396

DESCRIPCIÓN DEL OBJETO Cuenco simple. Borde inverso, labio redondeado. Sin soportes.

SALA 02

VITRINA 12

MÓDULO 09

POSICIÓN Base

MATERIAL Cerámica

ANCHO 11,3

ALTO 5,8

LARGO 11,3

PESO 145

DIÁMETRO 9,5

PROFUNDIDAD 5

CIRC. MENOR 31,5

CIRC. MAYOR 34

REGIÓN Central

PERIODO 100 a.C. - 500 d.C.

GRUPO MODAL Bosque Rojo sobre Agamuzado

PROCEDENCIA Vertiente atlántica



# CATÁLOGO 2946

DESCRIPCIÓN Vasija compuesta. Boca restringida, borde exverso, labio  
DEL OBJETO redondeado. Base circular.

SALA 02

VITRINA 12

MÓDULO 09

POSICIÓN Base

MATERIAL Cerámica

ANCHO 12,4

ALTO 10

LARGO 12,4

PESO 366

DIÁMETRO 10,3

PROFUNDIDAD 9,7

CIRC. MENOR 35,2

CIRC. MAYOR 40

REGIÓN Central

PERIODO 100 a.C. - 500 d.C.

GRUPO MODAL Bosque Rojo sobre Agamuzado

PROCEDENCIA Vertiente atlántica



# CATÁLOGO 3184

DESCRIPCIÓN DEL OBJETO Vasija. Figura antropomorfa, en el vientre, cuello restringido, borde inverso, labio redondeado. Bípeda, soportes sólidos. Presenta serpiente sobre la cabeza, la cual sostiene con ambas manos.

SALA 02

VITRINA 12

MÓDULO 09

POSICIÓN Base

MATERIAL Cerámica

ANCHO 8,9

ALTO 12

LARGO 8,2

PESO 195

DIÁMETRO 3

PROFUNDIDAD 6,9

CIRC. MENOR 0

CIRC. MAYOR 26,5

REGIÓN Central

PERIODO 100 a.C. - 500 d.C.

GRUPO MODAL Santa Clara

PROCEDENCIA Vertiente atlántica



# CATÁLOGO 3447

DESCRIPCIÓN Plato profundo. Borde exverso y engrosado, labio redondeado.  
DEL OBJETO Sin soportes.

SALA 02

VITRINA 12

MÓDULO 09

POSICIÓN Base

MATERIAL Cerámica

ANCHO 19

ALTO 11,8

LARGO 34,5

PESO 2100

DIÁMETRO 34,5

PROFUNDIDAD 7,9

CIRC. MENOR 0

CIRC. MAYOR 110

REGIÓN Central

PERIODO 100 a.C. - 500 d.C.

GRUPO MODAL Bosque Rojo sobre Agamuzado

PROCEDENCIA Vertiente Atlántica





# CATÁLOGO 3458

DESCRIPCIÓN DEL OBJETO Escudilla simple. Borde exverso, labio redondeado. Trípode, soportes mamiformes, huecos, con perforaciones circulares y sonajero.

SALA 02

VITRINA 12

MÓDULO 09

POSICIÓN Base

MATERIAL Cerámica

ANCHO 19

ALTO 11,4

LARGO 19

PESO 860,7

DIÁMETRO 15,4

PROFUNDIDAD 6,5

CIRC. MENOR 0

CIRC. MAYOR 50

REGIÓN Central

PERIODO 400 d.C. - 700 d.C.

GRUPO MODAL Zoila Rojo variedad esgrafiado

PROCEDENCIA Sin referencia



# CATÁLOGO 3670

DESCRIPCIÓN Vasija globular achatada. Cuello corto y restringido, borde  
DEL OBJETO exverso y expandido, labio redondeado. Asa tubular ubicada en  
el borde del artefacto.

SALA 02

VITRINA 12

MÓDULO 09

POSICIÓN Base

MATERIAL Cerámica

ANCHO 20

ALTO 23,3

LARGO 20

PESO 1060

DIÁMETRO 13

PROFUNDIDAD 14,5

CIRC. MENOR 43

CIRC. MAYOR 62,5

REGIÓN Central

PERIODO 100 a.C. - 500 d.C.

GRUPO MODAL Bosque Rojo sobre Agamuzado

PROCEDENCIA Vertiente Atlántica



# CATÁLOGO 4869

DESCRIPCIÓN DEL OBJETO Vasija elipsoide. Extremos pronunciados, borde inverso, labio redondeado. Base anular. Figura antropomorfa ubicada en un extremo del cuerpo del artefacto.

SALA 02

VITRINA 12

MÓDULO 09

POSICIÓN Base

MATERIAL Cerámica

ANCHO 10

ALTO 9

LARGO 15,2

PESO 317,5

DIÁMETRO 0

PROFUNDIDAD 6,2

CIRC. MENOR 22

CIRC. MAYOR 22,8

REGIÓN Gran Nicoya

PERIODO 500 a.C. - 500 d.C.

GRUPO MODAL Sin referencia

PROCEDENCIA Guanacaste



# CATÁLOGO 3875

DESCRIPCIÓN Hacha de forma petaloide. Pulida. Zona de empuñadura sin pulir.  
DEL OBJETO

SALA 02

VITRINA 13

MÓDULO 01

POSICIÓN Base

MATERIAL Monzonita

ANCHO 11,3

ALTO 13,5

LARGO 3,6

PESO 1740

DIÁMETRO 0

PROFUNDIDAD 0

CIRC. MENOR 0

CIRC. MAYOR 0

REGIÓN Central

PERIODO Sin referencia

GRUPO MODAL Sin referencia

PROCEDENCIA Sin referencia



# CATÁLOGO 4203

DESCRIPCIÓN Hacha acinturada. Doble, con lascas sacadas que dejaron un filo  
DEL OBJETO muescado.

SALA 02

VITRINA 13

MÓDULO 01

POSICIÓN Base

MATERIAL Obsidiana

ANCHO 14,4

ALTO 12

LARGO 2,1

PESO 431

DIÁMETRO 0

PROFUNDIDAD 0

CIRC. MENOR 0

CIRC. MAYOR 0

REGIÓN Central

PERIODO Sin referencia

GRUPO MODAL Sin referencia

PROCEDENCIA Sin referencia



# CATÁLOGO 4224

DESCRIPCIÓN Pistilo de tronco cónico. Con reborde en el extremo distal.  
DEL OBJETO

SALA 02

VITRINA 13

MÓDULO 01

POSICIÓN Base

MATERIAL Andesita

ANCHO 6,1

ALTO 13

LARGO 4,1

PESO 1080

DIÁMETRO 0

PROFUNDIDAD 0

CIRC. MENOR 0

CIRC. MAYOR 0

REGIÓN Sin referencia

PERIODO Sin referencia

GRUPO MODAL Sin referencia

PROCEDENCIA Vertiente Atlántica



# CATÁLOGO 4227

DESCRIPCIÓN Hacha de forma petaloide. Pulido. Se observan  
DEL OBJETO desprendimientos de lascas.

SALA 02

VITRINA 13

MÓDULO 01

POSICIÓN Base

MATERIAL Andesita

ANCHO 4,7

ALTO 10,2

LARGO 1,8

PESO 112,9

DIÁMETRO 0

PROFUNDIDAD 0

CIRC. MENOR 0

CIRC. MAYOR 0

REGIÓN Sin referencia

PERIODO Sin referencia

GRUPO MODAL Sin referencia

PROCEDENCIA Sin referencia



# CATÁLOGO 4400

DESCRIPCIÓN Hacha de forma petaloide. Pulida.  
DEL OBJETO

SALA 02

VITRINA 13

MÓDULO 01

POSICIÓN Base

MATERIAL Monzonita

ANCHO 2,8

ALTO 19

LARGO 2,4

PESO 1376

DIÁMETRO 0

PROFUNDIDAD 0

CIRC. MENOR 0

CIRC. MAYOR 0

REGIÓN Sin referencia

PERIODO Sin referencia

GRUPO MODAL Sin referencia

PROCEDENCIA Sin referencia





# CATÁLOGO 4401

DESCRIPCIÓN Hacha de forma petaloide. Pulida.  
DEL OBJETO

SALA 02

VITRINA 13

MÓDULO 01

POSICIÓN Base

MATERIAL Piedra

ANCHO 6,5

ALTO 15,3

LARGO 4,4

PESO 667,9

DIÁMETRO 0

PROFUNDIDAD 0

CIRC. MENOR 0

CIRC. MAYOR 0

REGIÓN Sin referencia

PERIODO Sin referencia

GRUPO MODAL Sin referencia

PROCEDENCIA Sin referencia



# CATÁLOGO 4402

DESCRIPCIÓN Hacha de forma petaloide.  
DEL OBJETO

SALA 02

VITRINA 13

MÓDULO 01

POSICIÓN Base

MATERIAL Gabro

ANCHO 2,9

ALTO 7,1

LARGO 2,7

PESO 90,6

DIÁMETRO 0

PROFUNDIDAD 0

CIRC. MENOR 0

CIRC. MAYOR 0

REGIÓN Sin referencia

PERIODO Sin referencia

GRUPO MODAL Sin referencia

PROCEDENCIA Sin referencia



# CATÁLOGO 5807

DESCRIPCIÓN Metate rectangular. Con extremos redondeados. Presenta una  
DEL OBJETO base de pedestal cuadrangular..

SALA 02

VITRINA 13

MÓDULO 01

POSICIÓN Base

MATERIAL Latita

ANCHO 50

ALTO 17

LARGO 39,5

PESO 21728

DIÁMETRO 0

PROFUNDIDAD 0

CIRC. MENOR 0

CIRC. MAYOR 0

REGIÓN Gran Chiriquí

PERIODO Sin referencia

GRUPO MODAL Sin referencia

PROCEDENCIA Pacífico Sur



# CATÁLOGO 5813

DESCRIPCIÓN DEL OBJETO Mortero. De forma cilíndrica. Presenta agujero en el centro, producido con taladro cónico.

SALA 02

VITRINA 13

MÓDULO 01

POSICIÓN Base

MATERIAL Andesita

ANCHO 12,6

ALTO 16

LARGO 2,6

PESO 3940

DIÁMETRO 0

PROFUNDIDAD 9,8

CIRC. MENOR 0

CIRC. MAYOR 42,5

REGIÓN Sin referencia

PERIODO Sin referencia

GRUPO MODAL Sin referencia

PROCEDENCIA Sin referencia



# CATÁLOGO 566

DESCRIPCIÓN Vasiija fitomorfa. Representación de jícara, borde directo, labio  
DEL OBJETO recto.

SALA 02

VITRINA 13

MÓDULO 02

POSICIÓN Base

MATERIAL Cerámica

ANCHO 4,6

ALTO 6,2

LARGO 4,8

PESO 53,8

DIÁMETRO 0

PROFUNDIDAD 0

CIRC. MENOR 0

CIRC. MAYOR 14,6

REGIÓN Central

PERIODO 100 a.C. - 500 d.C.

GRUPO MODAL Santa Clara

PROCEDENCIA Línea Vieja



# CATÁLOGO 567

DESCRIPCIÓN Vasija fitomorfa. Representación de jícara, borde directo, labio  
DEL OBJETO recto.

SALA 02

VITRINA 13

MÓDULO 02

POSICIÓN Base

MATERIAL Cerámica

ANCHO 4,8

ALTO 6,8

LARGO 4,8

PESO 57,6

DIÁMETRO 0

PROFUNDIDAD 0

CIRC. MENOR 0

CIRC. MAYOR 15,7

REGIÓN Central

PERIODO 100 a.C. - 500 d.C.

GRUPO MODAL Santa Clara

PROCEDENCIA Línea Vieja



# CATÁLOGO 823

DESCRIPCIÓN Vasija fitomorfa. Cuello corto y restringido, borde exverso, labio  
DEL OBJETO redondeado. Sin soportes.

SALA 02

VITRINA 13

MÓDULO 02

POSICIÓN Base

MATERIAL Cerámica

ANCHO 11,5

ALTO 6,9

LARGO 8,5

PESO 126,2

DIÁMETRO 0

PROFUNDIDAD 11,3

CIRC. MENOR 0

CIRC. MAYOR 0

REGIÓN Gran Nicoya

PERIODO 500 a.C. - 500 d.C.

GRUPO MODAL Sin referencia

PROCEDENCIA Sin referencia



# CATÁLOGO 2471

DESCRIPCIÓN Vasija compuesta. Fitomorfa. Asa de faja que parte del borde.  
DEL OBJETO Boca restringida, borde recto, labio recto.

SALA 02

VITRINA 13

MÓDULO 02

POSICIÓN Base

MATERIAL Cerámica

ANCHO 12,5

ALTO 13,5

LARGO 12,5

PESO 382,6

DIÁMETRO 2,5

PROFUNDIDAD 28

CIRC. MENOR 34,7

CIRC. MAYOR 34,9



REGIÓN Gran Nicoya

PERIODO 300 a.C. - 500 d.C.

GRUPO MODAL Charco negro sobre rojo variedad charco

PROCEDENCIA Pacífico Norte





# CATÁLOGO 2937

DESCRIPCIÓN Vasija globular achatada. Con dos protuberancias (fitomorfa),  
DEL OBJETO cuello corto y restringido, borde directo, labio recto.

SALA 02

VITRINA 13

MÓDULO 02

POSICIÓN Base

MATERIAL Cerámica

ANCHO 14,4

ALTO 7,7

LARGO 10,7

PESO 279,8

DIÁMETRO 0

PROFUNDIDAD 10,5

CIRC. MENOR 0

CIRC. MAYOR 0

REGIÓN Gran Nicoya

PERIODO 500 a.C. - 500 d.C.

GRUPO MODAL Sin referencia

PROCEDENCIA Sin referencia



# CATÁLOGO 3724

DESCRIPCIÓN DEL OBJETO Vasija elipsoide. En posición horizontal, cuello corto y restringido, borde exverso, labio redondeado. Sin soportes.

SALA 02

VITRINA 13

MÓDULO 02

POSICIÓN Base

MATERIAL Cerámica

ANCHO 11,8

ALTO 7,9

LARGO 8,1

PESO 252,4

DIÁMETRO 0

PROFUNDIDAD 11,8

CIRC. MENOR 0

CIRC. MAYOR 6,6

REGIÓN Gran Chiriquí

PERIODO 1000 d.C. - 1500 d.C.

GRUPO MODAL Tarrago galleta

PROCEDENCIA Sin referencia



# CATÁLOGO 3725

DESCRIPCIÓN Vasija fitomorfa. Cuello corto y restringido, borde exverso, labio  
DEL OBJETO redondeado. Sin soportes.

SALA 02

VITRINA 13

MÓDULO 02

POSICIÓN Base

MATERIAL Cerámica

ANCHO 9,3

ALTO 8,4

LARGO 8

PESO 194,7

DIÁMETRO 3,5

PROFUNDIDAD 6,4

CIRC. MENOR 12

CIRC. MAYOR 0

REGIÓN Gran Nicoya

PERIODO 500 a.C. - 500 d.C.

GRUPO MODAL Sin referencia

PROCEDENCIA Pacífico Norte



# CATÁLOGO 3893

DESCRIPCIÓN Vasija ovoide. En posición vertical, cuello corto y restringido.  
DEL OBJETO Borde exverso y expandido, labio redondeado. Sin soportes.

SALA 02

VITRINA 13

MÓDULO 02

POSICIÓN Base

MATERIAL Cerámica

ANCHO 21,2

ALTO 23,4

LARGO 21,2

PESO 1524

DIÁMETRO 10

PROFUNDIDAD 22,5

CIRC. MENOR 26,5

CIRC. MAYOR 67,5

REGIÓN Gran Nicoya

PERIODO 1000 d.C. - 1350 d.C.

GRUPO MODAL Jicote policromo

PROCEDENCIA Sin referencia

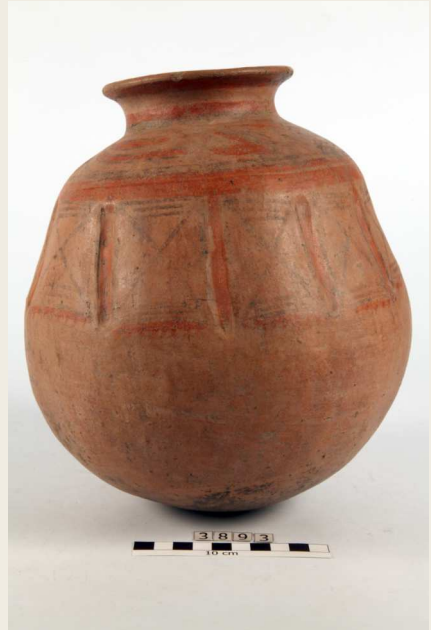

# CATÁLOGO 4937

DESCRIPCIÓN DEL OBJETO Vasija globular achatada. Fitomorfa (ayote), boca ancha, cuello corto y restringido. Borde exverso, labio redondeado. Sin soportes.

SALA 02

VITRINA 13

MÓDULO 02

POSICIÓN Base

MATERIAL Cerámica

ANCHO 12,4

ALTO 9,2

LARGO 12,4

PESO 254,6

DIÁMETRO 5,8

PROFUNDIDAD 8

CIRC. MENOR 18,1

CIRC. MAYOR 36

REGIÓN Gran Nicoya

PERIODO 500 a.C. - 500 d.C.

GRUPO MODAL Sin referencia

PROCEDENCIA Pacífico Norte



# CATÁLOGO 4938

DESCRIPCIÓN DEL OBJETO Vasija globular achatada. Fitomorfa (ayote), boca ancha, cuello corto y restringido. Borde exverso, labio redondeado. Paredes gruesas.

SALA 02

VITRINA 13

MÓDULO 02

POSICIÓN Base

MATERIAL Cerámica

ANCHO 10,5

ALTO 9,8

LARGO 10,5

PESO 264,4

DIÁMETRO 5

PROFUNDIDAD 9

CIRC. MENOR 14,2

CIRC. MAYOR 34

REGIÓN Gran Nicoya

PERIODO 500 a.C. - 500 d.C.

GRUPO MODAL Sin referencia

PROCEDENCIA Pacífico Norte



# CATÁLOGO 5026

DESCRIPCIÓN Vasija compuesta. Fitomorfa (ayote). Boca restringida, borde  
DEL OBJETO directo, labio recto. Con una prolongación que parte del borde a  
manera de asa. Sin soportes.

SALA 02

VITRINA 13

MÓDULO 02

POSICIÓN Base

MATERIAL Cerámica

ANCHO 14,7

ALTO 14

LARGO 14,7

PESO 755,7

DIÁMETRO 4,7

PROFUNDIDAD 13,7

CIRC. MENOR 12

CIRC. MAYOR 49,5

REGIÓN Gran Nicoya

PERIODO 500 d.C. - 800 d.C.

GRUPO MODAL Carrillo policromo

PROCEDENCIA Sin referencia



# CATÁLOGO 5030

DESCRIPCIÓN DEL OBJETO Vasija globular achatada. Fitomorfa (ayote), cuello corto y restringido, borde exverso y expandido, labio redondeado. Sin soportes.

SALA 02

VITRINA 13

MÓDULO 02

POSICIÓN Base

MATERIAL Cerámica

ANCHO 21,3

ALTO 16,5

LARGO 20

PESO 1560

DIÁMETRO 20

PROFUNDIDAD 29

CIRC. MENOR 66

CIRC. MAYOR 66,7

REGIÓN Gran Nicoya

PERIODO 500 d.C. - 800 d.C.

GRUPO MODAL Carrillo policromo

PROCEDENCIA Pacífico Norte





# CATÁLOGO 470

**DESCRIPCIÓN DEL OBJETO** Vasija elipsoide. Con forma de zapato, cuello restringido, borde exverso, labio redondeado. Dos asas ubicadas una de forma horizontal y la otra vertical, en el cuerpo del artefacto.

SALA 02

VITRINA 13

MÓDULO 03

POSICIÓN Base

MATERIAL Cerámica

ANCHO 30

ALTO 18

LARGO 18

PESO 2190

DIÁMETRO 0

PROFUNDIDAD 31,1

CIRC. MENOR 0

CIRC. MAYOR 77

REGIÓN Gran Nicoya

PERIODO 100 a.C. - 500 d.C.

GRUPO MODAL Yayal café

PROCEDENCIA Sin referencia



# CATÁLOGO 4212

DESCRIPCIÓN Escudilla compuesta. Paredes curvas, boca ancha, borde  
DEL OBJETO exverso, labio redondeado. Sin soportes.

SALA 02

VITRINA 13

MÓDULO 03

POSICIÓN Base

MATERIAL Cerámica

ANCHO 13 3

ALTO 5

LARGO 13 3

PESO 190,9

DIÁMETRO 0

PROFUNDIDAD 0

CIRC. MENOR 37

CIRC. MAYOR 41,9

REGIÓN Gran Nicoya

PERIODO 1350 d.C. - 1520 d.C.

GRUPO MODAL Murillo aplicado

PROCEDENCIA Sin referencia



# CATÁLOGO 4213

DESCRIPCIÓN Vasija globular achatada. Cuello corto y restringido, borde  
DEL OBJETO exverso, labio recto. En la parte superior del cuerpo cuatro  
figuras zoomorfas y bisel horizontal.

SALA 02

VITRINA 13

MÓDULO 03

POSICIÓN Base

MATERIAL Cerámica

ANCHO 24

ALTO 17

LARGO 24

PESO 1142

DIÁMETRO 0

PROFUNDIDAD 0

CIRC. MENOR 73,4

CIRC. MAYOR 73,5

REGIÓN Gran Nicoya

PERIODO 1350 d.C. - 1520 d.C.

GRUPO MODAL Murillo aplicado

PROCEDENCIA Sin referencia



# CATÁLOGO 4775

DESCRIPCIÓN Vasija forma compuesta. Borde exverso, labio recto, cuello  
DEL OBJETO cóncavo-cónico. Sin soportes.

SALA 02

VITRINA 13

MÓDULO 03

POSICIÓN Base

MATERIAL Cerámica

ANCHO 20,5

ALTO 14

LARGO 20 5

PESO 1024

DIÁMETRO 0

PROFUNDIDAD 0

CIRC. MENOR 45,6

CIRC. MAYOR 64,4

REGIÓN Gran Nicoya

PERIODO 300 a.C. - 500 d.C.

GRUPO MODAL Hermanos Beige

PROCEDENCIA Pacífico Norte



# CATÁLOGO 4945

DESCRIPCIÓN DEL OBJETO Vasija elipsoide. En posición horizontal, borde exverso con curvatura a los costados, labio redondeado.

SALA 02

VITRINA 13

MÓDULO 03

POSICIÓN Base

MATERIAL Cerámica

ANCHO 48

ALTO 19

LARGO 32

PESO 4480

DIÁMETRO 0

PROFUNDIDAD 19

CIRC. MENOR 0

CIRC. MAYOR 139

REGIÓN Gran Nicoya

PERIODO 800 d.C. - 1350 d.C.

GRUPO MODAL Piches rojo

PROCEDENCIA Pacífico Sur



# CATÁLOGO 3223

DESCRIPCIÓN Escultura de forma cónica. Presenta tres soportes. Puede  
DEL OBJETO corresponder a la representación de una vivienda.

SALA 02

VITRINA 14

MÓDULO Atril arquitectura

POSICIÓN Base

MATERIAL Andesita

ANCHO 11,3

ALTO 15,9

LARGO 17

PESO 687,8

DIÁMETRO 33,5

PROFUNDIDAD 0

CIRC. MENOR 9,3

CIRC. MAYOR 33,5

REGIÓN Sin referencia

PERIODO Sin referencia

GRUPO MODAL Sin referencia

PROCEDENCIA Sin referencia



# CATÁLOGO 4199

DESCRIPCIÓN Escultura. Forma cónica, presenta cuatro soportes  
DEL OBJETO (representación de una vivienda).

SALA 02

VITRINA 14

MÓDULO Atril arquitectura

POSICIÓN Base

MATERIAL Andesita

ANCHO 14

ALTO 7,1

LARGO 13,8

PESO 2078

DIÁMETRO 45,3

PROFUNDIDAD 0

CIRC. MENOR 11

CIRC. MAYOR 45,3

REGIÓN Central

PERIODO Sin referencia

GRUPO MODAL Sin referencia

PROCEDENCIA Sin referencia



# CATÁLOGO 3392

DESCRIPCIÓN DEL OBJETO Mano de moler. Forma cilíndrica tubular. Superficie desgastada.

SALA 02

VITRINA 14

MÓDULO Diorama día a día

POSICIÓN Base

MATERIAL Basalto

ANCHO 6,5

ALTO 0

LARGO 15,9

PESO 0

DIÁMETRO 0

PROFUNDIDAD 0

CIRC. MENOR 0

CIRC. MAYOR 0

REGIÓN Sin referencia

PERIODO Sin referencia

GRUPO MODAL Sin referencia

PROCEDENCIA Pacífico Norte





# CATÁLOGO 3922

DESCRIPCIÓN Vasija en forma de zapato. Cuello corto y restringido, borde  
DEL OBJETO exverso, labio redondeado. Sin soportes.

SALA 02

VITRINA 14

MÓDULO Diorama día a día

POSICIÓN Base

MATERIAL Cerámica

ANCHO 42,8

ALTO 46,8

LARGO 51,6

PESO 1535

DIÁMETRO 160

PROFUNDIDAD 46

CIRC. MENOR 0

CIRC. MAYOR 160

REGIÓN Gran Nicoya

PERIODO 1000 d.C. - 1520 d.C.

GRUPO MODAL Sacasa estriado

PROCEDENCIA Pacífico Norte



# CATÁLOGO 4111

DESCRIPCIÓN Escudilla simple. Profunda, borde directo, labio recto. Base  
DEL OBJETO circular en bajo relieve.

SALA 02

VITRINA 14

MÓDULO Diorama día a día

POSICIÓN Base

MATERIAL Cerámica

ANCHO 44,5

ALTO 28

LARGO 44,5

PESO 1740

DIÁMETRO 53

PROFUNDIDAD 27

CIRC. MENOR 0

CIRC. MAYOR 143

REGIÓN Gran Nicoya

PERIODO 1000 d.C. - 1350 d.C.

GRUPO MODAL Mora policromo variedad Mora

PROCEDENCIA Pacífico Norte



# CATÁLOGO 4116

DESCRIPCIÓN DEL OBJETO Vasija globular achatada. Cuello corto y restringido, borde exverso, labio redondeado, con reforzamiento en la parte inferior. Base ovoide.

SALA 02

VITRINA 14

MÓDULO Diorama día a día

POSICIÓN Base

MATERIAL Cerámica

ANCHO 52,8

ALTO 37

LARGO 52,8

PESO 1365

DIÁMETRO 171,5

PROFUNDIDAD 36

CIRC. MENOR 82,5

CIRC. MAYOR 171,5

REGIÓN Gran Nicoya

PERIODO 1000 d.C. - 1520 d.C.

GRUPO MODAL Sacasa estriado

PROCEDENCIA Pacífico Norte



# CATÁLOGO 4121

DESCRIPCIÓN Vasija en forma de anillo. Cuello corto y restringido, borde  
DEL OBJETO exverso, labio redondeado.

SALA 02

VITRINA 14

MÓDULO Diorama día a día

POSICIÓN Base

MATERIAL Cerámica

ANCHO 41,6

ALTO 22

LARGO 41,6

PESO 7800

DIÁMETRO 133

PROFUNDIDAD 34,9

CIRC. MENOR 0

CIRC. MAYOR 133

REGIÓN Gran Nicoya

PERIODO 500 d.C. - 1350 d.C.

GRUPO MODAL Potosí aplicado

PROCEDENCIA Pacífico Norte



# CATÁLOGO 4147

DESCRIPCIÓN Plato circular. Cóncavo, borde exverso, labio biselado.  
DEL OBJETO

SALA 02

VITRINA 14

MÓDULO Diorama día a día

POSICIÓN Base

MATERIAL Cerámica

ANCHO 22,2

ALTO 6

LARGO 2,22

PESO 1115

DIÁMETRO 22

PROFUNDIDAD 4

CIRC. MENOR 0

CIRC. MAYOR 71,3

REGIÓN Gran Nicoya

PERIODO 400 d.C. - 800 d.C.

GRUPO MODAL Sin referencia

PROCEDENCIA Pacífico Norte



# CATÁLOGO 4166

DESCRIPCIÓN DEL OBJETO Plato circular. Cóncavo. Borde directo, labio biselado.

SALA 02

VITRINA 14

MÓDULO Diorama día a día

POSICIÓN Base

MATERIAL Cerámica

ANCHO 17,5

ALTO 5

LARGO 17,5

PESO 65

DIÁMETRO 17,7

PROFUNDIDAD 3,5

CIRC. MENOR 0

CIRC. MAYOR 56,2

REGIÓN Gran Nicoya

PERIODO 400 d.C. - 800 d.C.

GRUPO MODAL Sin referencia

PROCEDENCIA Pacífico Norte



# CATÁLOGO 4171

DESCRIPCIÓN DEL OBJETO Plato circular. Cóncavo. Borde directo, labio biselado.

SALA 02

VITRINA 14

MÓDULO Diorama día a día

POSICIÓN Base

MATERIAL Cerámica

ANCHO 24,4

ALTO 4,6

LARGO 24,4

PESO 1105

DIÁMETRO 24,4

PROFUNDIDAD 5,5

CIRC. MENOR 0

CIRC. MAYOR 73

REGIÓN Gran Nicoya

PERIODO 400 d.C. - 800 d.C.

GRUPO MODAL Sin referencia

PROCEDENCIA Pacífico Norte



# CATÁLOGO 4258

**DESCRIPCIÓN DEL OBJETO** Metate rectangular, cóncavo. Labrado con motivos de greca en los extremos del plato. En la cara inferior se presenta el mismo diseño a lo largo del perímetro. Los dos soportes traseros labrados en su extremo distal, con líneas horizontales y verticales. El soporte central presenta el motivo de greca en sus tres cuartas partes. Soportes sólidos y cilíndricos.

SALA 02

VITRINA 14

MÓDULO Diorama día a día

POSICIÓN Base

MATERIAL Andesita

ANCHO 29,4

ALTO 30,6

LARGO 47,1

PESO 1250

DIÁMETRO 0

PROFUNDIDAD 0

CIRC. MENOR 0

CIRC. MAYOR 0

REGIÓN Gran Nicoya

PERIODO Sin referencia

GRUPO MODAL Sin referencia

PROCEDENCIA Pacífico Norte





# CATÁLOGO 4770

DESCRIPCIÓN Vasija en forma de anillo. Cuello corto y restringido, borde  
DEL OBJETO exverso, labio redondeado.

SALA 02

VITRINA 14

MÓDULO Diorama día a día

POSICIÓN Base

MATERIAL Cerámica

ANCHO 48

ALTO 26

LARGO 48

PESO 1110

DIÁMETRO 141

PROFUNDIDAD 28,5

CIRC. MENOR 0

CIRC. MAYOR 140,7

REGIÓN Gran Nicoya

PERIODO 500 d.C. - 1350 d.C.

GRUPO MODAL Potosí aplicado

PROCEDENCIA Pacífico Norte



# CATÁLOGO 5563

DESCRIPCIÓN Vasija elipsoide. Forma de zapato, cuello restringido, borde  
DEL OBJETO exverso, labio redondeado. Dos asas ubicadas de forma  
horizontal, en el cuerpo del artefacto.

SALA 02

VITRINA 14

MÓDULO Diorama día a día

POSICIÓN Base

MATERIAL Cerámica

ANCHO 26,4

ALTO 41

LARGO 40,9

PESO 1470

DIÁMETRO 102

PROFUNDIDAD 27,3

CIRC. MENOR 56

CIRC. MAYOR 102

REGIÓN Gran Nicoya

PERIODO 100 a.C. - 500 d.C.

GRUPO MODAL Yayal café

PROCEDENCIA Pacífico Norte



# CATÁLOGO 3464

DESCRIPCIÓN Metate de forma oval. Plato cóncavo, reborde en los tres  
DEL OBJETO cuartas partes del plato. Se elabora a partir de un canto.

SALA 02

VITRINA 15

MÓDULO

POSICIÓN Base

MATERIAL Andesita

ANCHO 25

ALTO 11,3

LARGO 33,1

PESO 9350

DIÁMETRO 0

PROFUNDIDAD 0

CIRC. MENOR 0

CIRC. MAYOR 0

REGIÓN Sin referencia

PERIODO Sin referencia

GRUPO MODAL Sin referencia

PROCEDENCIA Sin referencia



# CATÁLOGO 4256

DESCRIPCIÓN Metate rectangular, redondeado en los extremos. Tres soportes  
DEL OBJETO rectangulares pequeños.

SALA 02

VITRINA 15

MÓDULO

POSICIÓN Base

MATERIAL Basalto andesita

ANCHO 26,6

ALTO 9,1

LARGO 44

PESO 13900

DIÁMETRO 0

PROFUNDIDAD 0

CIRC. MENOR 0

CIRC. MAYOR 0

REGIÓN Sin referencia

PERIODO Sin referencia

GRUPO MODAL Sin referencia

PROCEDENCIA Sin referencia



# CATÁLOGO 5800

DESCRIPCIÓN Metate rectangular. Plano. Presenta tres soportes sólidos  
DEL OBJETO pequeños. No presenta tallado.

SALA 02

VITRINA 15

MÓDULO

POSICIÓN Base

MATERIAL Basalto

ANCHO 27,5

ALTO 10

LARGO 42,2

PESO 11350

DIÁMETRO 0

PROFUNDIDAD 0

CIRC. MENOR 0

CIRC. MAYOR 0

REGIÓN Sin referencia

PERIODO Sin referencia

GRUPO MODAL Sin referencia

PROCEDENCIA Pacífico Sur



# CATÁLOGO 359

**DESCRIPCIÓN DEL OBJETO** Vasija silueta zoomorfa. Representación de cangrejo, cuello corto y restringido, borde directo, labio redondeado. Trípode, soportes cónicos, huecos, con ligera curvatura en el extremo distal y sonajero. Posee pequeñas protuberancias, una más grande a cada lado.

SALA 02

VITRINA 16

MÓDULO

POSICIÓN Base

MATERIAL Cerámica

ANCHO 13,7

ALTO 9,3

LARGO 0

PESO 254,9

DIÁMETRO 0

PROFUNDIDAD 16,7

CIRC. MENOR 0

CIRC. MAYOR 0

REGIÓN Gran Chiriquí

PERIODO 1000 d.C. - 1500 d.C.

GRUPO MODAL Tarrago galleta

PROCEDENCIA Zona Sur , Paso Real



# CATÁLOGO 4564

DESCRIPCIÓN Colgante. Tableta, figura zoomorfa (cangrejo). Perforación  
DEL OBJETO bicónica para la suspensión. Posee marcados cortes de cordel.

SALA 02

VITRINA 16

MÓDULO

POSICIÓN Base

MATERIAL Nefrita

ANCHO 6,4

ALTO 2,5

LARGO 0

PESO 42

DIÁMETRO 0

PROFUNDIDAD 0

CIRC. MENOR 0

CIRC. MAYOR 0

REGIÓN Sin referencia

PERIODO 500 a.C. - 800 d.C.

GRUPO MODAL Bulto

PROCEDENCIA Costa Pacífico, Guanacaste



# CATÁLOGO 5925

DESCRIPCIÓN Colgante. Tableta, figura zoomorfa (cangrejo). Dos  
DEL OBJETO perforaciones cónicas para la suspensión

SALA 02

VITRINA 16

MÓDULO

POSICIÓN Base

MATERIAL No hay

ANCHO 8,5

ALTO 2,7

LARGO 1,4

PESO 79,2

DIÁMETRO 0

PROFUNDIDAD 0

CIRC. MENOR 0

CIRC. MAYOR 0

REGIÓN Sin referencia

PERIODO 500 a.C. - 800 d.C.

GRUPO MODAL Bulto

PROCEDENCIA Guanacaste





# CATÁLOGO 1651

DESCRIPCIÓN DEL OBJETO Colgante. Figura zoomorfa estilizada. Presenta cresta sobre el lomo. Perforación bicónica para la suspensión,

SALA 02

VITRINA 17

MÓDULO

POSICIÓN Base

MATERIAL Jadeita

ANCHO ,6

ALTO 1,7

LARGO 0

PESO 8,8

DIÁMETRO 0

PROFUNDIDAD 0

CIRC. MENOR 0

CIRC. MAYOR 0

REGIÓN Sin referencia

PERIODO 500 a.C. - 800 d.C.

GRUPO MODAL Bulto

PROCEDENCIA Sin referencia



# CATÁLOGO 2164

DESCRIPCIÓN DEL OBJETO Colgante. Figura zoomorfa (pez?). Presenta incisiones sobre el lomo. Una perforación bicónica para la suspensión, en la cola.

SALA 02

VITRINA 17

MÓDULO

POSICIÓN Base

MATERIAL Lutita

ANCHO 1,9

ALTO 7,2

LARGO 0

PESO 41,2

DIÁMETRO 0

PROFUNDIDAD 0

CIRC. MENOR 0

CIRC. MAYOR 0

REGIÓN Sin referencia

PERIODO 500 a.C. - 800 d.C.

GRUPO MODAL Bulto

PROCEDENCIA Sin referencia



# CATÁLOGO 2552

DESCRIPCIÓN Vasija elipsoide. Boca restringida, borde inverso, labio agudo.  
DEL OBJETO Dos caras zoomorfas con asa decorativa en los extremos.

SALA 02

VITRINA 17

MÓDULO

POSICIÓN Base

MATERIAL Cerámica

ANCHO 4

ALTO 3,7

LARGO 0

PESO 53,1

DIÁMETRO 0

PROFUNDIDAD 0

CIRC. MENOR 8,2

CIRC. MAYOR 0

REGIÓN Gran Chiriquí

PERIODO 1000 d.C. - 1500 d.C.

GRUPO MODAL Papayal Grabado

PROCEDENCIA Sin referencia



# CATÁLOGO 4348

DESCRIPCIÓN DEL OBJETO Vasija globular. Con protuberancia en la base, cuello corto y restringido, borde exverso, labio redondeado.

SALA 02

VITRINA 17

MÓDULO

POSICIÓN Base

MATERIAL Cerámica

ANCHO 4,5

ALTO 4,9

LARGO 0

PESO 51,8

DIÁMETRO 0

PROFUNDIDAD 0

CIRC. MENOR 10,8

CIRC. MAYOR 14,9

REGIÓN Gran Nicoya

PERIODO 500 d.C. - 800 d.C.

GRUPO MODAL Sin referencia

PROCEDENCIA Pacífico Norte



# CATÁLOGO 4435

DESCRIPCIÓN DEL OBJETO Colgante. Forma bivalva (imitación de una concha marina), con perforación en la parte central. Dos perforaciones cónicas para la suspensión.

SALA 02

VITRINA 17

MÓDULO

POSICIÓN Base

MATERIAL Jadeita

ANCHO 8,1

ALTO 5,8

LARGO 0

PESO 51,2

DIÁMETRO 0

PROFUNDIDAD 0

CIRC. MENOR 0

CIRC. MAYOR 0

REGIÓN Foráneo

PERIODO 500 a.C. - 800 d.C.

GRUPO MODAL Foráneo

PROCEDENCIA Bagaces, Guanacaste.



# CATÁLOGO 6056

DESCRIPCIÓN Maza ceremonial. Con forma de pez. Presenta perforaciones  
DEL OBJETO producidas por taladro tubular.

SALA 02

VITRINA 17

MÓDULO

POSICIÓN Base

MATERIAL Andesita

ANCHO 12

ALTO 8

LARGO 3,7

PESO 467,6

DIÁMETRO 0

PROFUNDIDAD 0

CIRC. MENOR 0

CIRC. MAYOR 0

REGIÓN Sin referencia

PERIODO Sin referencia

GRUPO MODAL Sin referencia

PROCEDENCIA Filadelfia



# CATÁLOGO 6967

DESCRIPCIÓN Fragmento de soporte. Hueco, con sonajero. Incisos y pastillaje  
DEL OBJETO en forma de pez.

SALA 02

VITRINA 17

MÓDULO

POSICIÓN Base

MATERIAL Cerámica

ANCHO 0

ALTO 0

LARGO 0

PESO 0

DIÁMETRO 0

PROFUNDIDAD 0

CIRC. MENOR 0

CIRC. MAYOR 0

REGIÓN Gran Chiriquí

PERIODO 800 d.C. - 1000 d.C.

GRUPO MODAL Ceiba Rojo Café

PROCEDENCIA Sin referencia



# CATÁLOGO 6968

DESCRIPCIÓN Fragmento de soporte. Hueco, con sonajero. Incisos y pastillaje  
DEL OBJETO en forma de pez.

SALA 02

VITRINA 17

MÓDULO

POSICIÓN Base

MATERIAL Cerámica

ANCHO 0

ALTO 0

LARGO 0

PESO 0

DIÁMETRO 0

PROFUNDIDAD 0

CIRC. MENOR 0

CIRC. MAYOR 0

REGIÓN Gran Chiriquí

PERIODO 800 d.C. - 1000 d.C.

GRUPO MODAL Ceiba Rojo Café

PROCEDENCIA Sin referencia





# CATÁLOGO 311

**DESCRIPCIÓN DEL OBJETO** Vasija forma compuesta. Cuello corto y restringido, borde exverso y expandido, labio redondeado. Trípode, soportes cilíndricos, terminación aguda y ligera curvatura, zoomorfos (pez), perforaciones frontales y laterales. Dos figuras zoomorfas a manera de asas en el cuello del artefacto.

SALA 02

VITRINA 18

MÓDULO

POSICIÓN Base

MATERIAL Cerámica

ANCHO 20,5

ALTO 22,6

LARGO 19,8

PESO 1150

DIÁMETRO 51,3

PROFUNDIDAD 18,5

CIRC. MENOR 35,8

CIRC. MAYOR 51,3

REGIÓN Gran Chiriquí

PERIODO 800 d.C. - 1000 d.C.

GRUPO MODAL Ceiba rojo café

PROCEDENCIA Changuina, Potrero Grande, Jabillos, Zona Sur.



# CATÁLOGO 391

DESCRIPCIÓN Fragmento de figura zoomorfa. Representación de lagarto,  
DEL OBJETO hueca.

SALA 02

VITRINA 18

MÓDULO

POSICIÓN Base

MATERIAL Cerámica

ANCHO 13,6

ALTO 14

LARGO 27,6

PESO 1274

DIÁMETRO 0

PROFUNDIDAD 22,8

CIRC. MENOR 0

CIRC. MAYOR 0

REGIÓN Gran Nicoya

PERIODO 500 d.C. - 1350 d.C.

GRUPO MODAL Potosí aplicado variedad caimán

PROCEDENCIA Colorado, Abangares, Guanacaste.



# CATÁLOGO 2920

DESCRIPCIÓN DEL OBJETO Vasija periforme. Cuello corto y restringido, borde directo, labio redondeado. Trípode, soportes cónicos, zoomorfos (dos figuras), huecos, con perforaciones laterales. Figura zoomorfa, modelada, hueca.

SALA 02

VITRINA 18

MÓDULO

POSICIÓN Base

MATERIAL Cerámica

ANCHO 16,5

ALTO 22,6

LARGO 15,1

PESO 1125

DIÁMETRO 52,7

PROFUNDIDAD 17,6

CIRC. MENOR 29,1

CIRC. MAYOR 52,7

REGIÓN Gran Nicoya

PERIODO 800 d.C. - 1350 d.C.

GRUPO MODAL Papagayo policromo

PROCEDENCIA Sin referencia



# CATÁLOGO 3116

DESCRIPCIÓN Vasija en forma de zapato. Cuello restringido y corto. Borde  
DEL OBJETO exverso, labio redondeado. Sin soportes.

SALA 02

VITRINA 18

MÓDULO

POSICIÓN Base

MATERIAL Cerámica

ANCHO 5,3

ALTO 5,9

LARGO 8,8

PESO 100

DIÁMETRO 23,1

PROFUNDIDAD 9

CIRC. MENOR 12,3

CIRC. MAYOR 23,1

REGIÓN Gran Nicoya

PERIODO 1000 d.C. - 1350 d.C.

GRUPO MODAL Jicote policromo variedad mascara

PROCEDENCIA Pacífico Norte



# CATÁLOGO 3212

DESCRIPCIÓN Figura zoomorfa (ave-lagarto). Hueca, con sonajero. Base  
DEL OBJETO circular.

SALA 02

VITRINA 18

MÓDULO

POSICIÓN Base

MATERIAL Cerámica

ANCHO 11,5

ALTO 13

LARGO 21,6

PESO 1100

DIÁMETRO 0

PROFUNDIDAD 20,8

CIRC. MENOR 0

CIRC. MAYOR 0

REGIÓN Gran Nicoya

PERIODO 500 d.C. - 1350 d.C.

GRUPO MODAL Potosí aplicado variedad caimán

PROCEDENCIA Sin referencia



# CATÁLOGO 3836

DESCRIPCIÓN Vasija en forma de zapato. Cuello restringido y corto. Borde  
DEL OBJETO exverso, labio redondeado. Sin soportes.

SALA 02

VITRINA 18

MÓDULO

POSICIÓN Base

MATERIAL Cerámica

ANCHO 11

ALTO 12,4

LARGO 20,6

PESO 1075

DIÁMETRO 52,8

PROFUNDIDAD 20,4

CIRC. MENOR 21,3

CIRC. MAYOR 52

REGIÓN Gran Nicoya

PERIODO 1000 d.C. - 1350 d.C.

GRUPO MODAL Jicote policromo variedad mascara

PROCEDENCIA Pacífico Norte



# CATÁLOGO 4015

DESCRIPCIÓN DEL OBJETO Vasija efigie antrozo-zoomorfa. Hueca. La nariz constituye otra figura, antropomorfa. Manos sobre el vientre. Borde exverso, labio redondeado, base plana.

SALA 02

VITRINA 18

MÓDULO

POSICIÓN Base

MATERIAL Cerámica

ANCHO 18,5

ALTO 25,6

LARGO 18,7

PESO 1220

DIÁMETRO 57

PROFUNDIDAD 17

CIRC. MENOR 30,5

CIRC. MAYOR 57

REGIÓN Gran Nicoya

PERIODO 700 d.C. - 1350 d.C.

GRUPO MODAL Belén Inciso variedad Belén

PROCEDENCIA Sin referencia



# CATÁLOGO 883

DESCRIPCIÓN Ocarina. Figura zoomorfa (saurio), cuatro perforaciones.  
DEL OBJETO Trípode, dos soportes cónicos, sólidos y cola.

SALA 02

VITRINA 19

MÓDULO

POSICIÓN Base

MATERIAL Cerámica

ANCHO 8,8

ALTO 10,8

LARGO 0

PESO 492,6

DIÁMETRO 0

PROFUNDIDAD 21,2

CIRC. MENOR 0

CIRC. MAYOR 0

REGIÓN Gran Nicoya

PERIODO 300 a.C. - 500 d.C.

GRUPO MODAL Sin referencia

PROCEDENCIA Sin referencia





# CATÁLOGO 2521

DESCRIPCIÓN DEL OBJETO Vasija globular achatada. Boca restringida, borde inverso, labio redondeado. Trípode, soportes sólidos, en forma de aro. Dos asas tabulares, zoomorfas (rana).

SALA 02

VITRINA 19

MÓDULO

POSICIÓN Base

MATERIAL Cerámica

ANCHO 16,5

ALTO 8,3

LARGO 0

PESO 498,8

DIÁMETRO 0

PROFUNDIDAD 12,5

CIRC. MENOR 0

CIRC. MAYOR 0

REGIÓN Central

PERIODO 100 a.C. - 500 d.C.

GRUPO MODAL Bosque Rojo

PROCEDENCIA Sin referencia



# CATÁLOGO 6168

DESCRIPCIÓN Colgante. Tableta, figura zoomorfa (anfibio). Perforación  
DEL OBJETO bicónica para la suspensión.

SALA 02

VITRINA 19

MÓDULO

POSICIÓN Base

MATERIAL Serpentina

ANCHO 2,4

ALTO 5,8

LARGO 0

PESO 23,8

DIÁMETRO 0

PROFUNDIDAD 0

CIRC. MENOR 0

CIRC. MAYOR 0

REGIÓN Sin referencia

PERIODO 500 a.C. - 800 d.C.

GRUPO MODAL Bulto

PROCEDENCIA Guanacaste



# CATÁLOGO 6864

DESCRIPCIÓN Colgante. Tableta, figura zoomorfa (anfibio). Perforación  
DEL OBJETO bicónica para la suspensión.

SALA 02

VITRINA 19

MÓDULO

POSICIÓN Base

MATERIAL Jadeita

ANCHO 3,8

ALTO 8

LARGO 0

PESO 56,9

DIÁMETRO 0

PROFUNDIDAD 0

CIRC. MENOR 0

CIRC. MAYOR 0

REGIÓN Sin referencia

PERIODO 500 a.C. - 800 d.C.

GRUPO MODAL Bulto

PROCEDENCIA Pacífico Norte



# CATÁLOGO 3127

DESCRIPCIÓN DEL OBJETO Escudilla simple. Boca restringida, borde inverso, labio redondeado. Reborde horizontal y figura zoomorfa. Trípode, soportes cónicos, sólidos.

SALA 02

VITRINA 20

MÓDULO

POSICIÓN Base

MATERIAL Cerámica

ANCHO 9,2

ALTO 5,2

LARGO 0

PESO 162,1

DIÁMETRO 0

PROFUNDIDAD 10,9

CIRC. MENOR 0

CIRC. MAYOR 0

REGIÓN Gran Nicoya

PERIODO 300 a.C. - 500 d.C.

GRUPO MODAL Guinea inciso variedad guinea

PROCEDENCIA Sin referencia



# CATÁLOGO 4679

DESCRIPCIÓN Ocarina. Zoomorfa (tortuga), cuatro perforaciones. Asa bajo la  
DEL OBJETO cabeza.

SALA 02

VITRINA 20

MÓDULO

POSICIÓN Base

MATERIAL Cerámica

ANCHO 7,5

ALTO 3,7

LARGO 9,3

PESO 93,8

DIÁMETRO 0

PROFUNDIDAD 9,3

CIRC. MENOR 0

CIRC. MAYOR 0

REGIÓN Gran Nicoya

PERIODO 800 d.C. - 1200 d.C.

GRUPO MODAL Mora policromo variedad Guabal

PROCEDENCIA Sin referencia



# CATÁLOGO 4740

DESCRIPCIÓN Vasija globular. Boca restringida, borde inverso, labio recto.  
DEL OBJETO Reborde horizontal y figura zoomorfa. Trípode, soportes cónicos, sólidos.

SALA 02

VITRINA 20

MÓDULO

POSICIÓN Base

MATERIAL Cerámica

ANCHO 9,3

ALTO 5,7

LARGO 10,8

PESO 0

DIÁMETRO 0

PROFUNDIDAD 10,2

CIRC. MENOR 0

CIRC. MAYOR 0

REGIÓN Gran Nicoya

PERIODO 300 a.C. - 500 d.C.

GRUPO MODAL Guinea inciso variedad guinea

PROCEDENCIA Vertiente Atlántica



# CATÁLOGO 4119

DESCRIPCIÓN DEL OBJETO Metate trípode. Rectangular. En el extremo proximal se labró una cabeza de figura de ave (guacamaya). Labrado en los extremos de la cara superior del plato, con motivo de Greca. En el borde y los soportes se presenta el mismo motivo. Soportes calados.

SALA 02

VITRINA 21

MÓDULO

POSICIÓN Base

MATERIAL Andesita

ANCHO 23

ALTO 29,5

LARGO 50

PESO 845

DIÁMETRO 0

PROFUNDIDAD 0

CIRC. MENOR 0

CIRC. MAYOR 0

REGIÓN Gran Nicoya

PERIODO Sin referencia

GRUPO MODAL Sin referencia

PROCEDENCIA Pacífico Norte



# CATÁLOGO 4261

DESCRIPCIÓN DEL OBJETO Metate trípode. Rectangular. En el extremo proximal se labró una cabeza de figura de ave (guacamaya). Labrado en los extremos de la cara superior del plato, con motivo de greca. En el borde y los soportes se presenta el mismo motivo. Soportes calados.

SALA 02

VITRINA 21

MÓDULO

POSICIÓN Base

MATERIAL Andesita

ANCHO 20,5

ALTO 21

LARGO 49

PESO 0

DIÁMETRO 0

PROFUNDIDAD 0

CIRC. MENOR 0

CIRC. MAYOR 0

REGIÓN Gran Nicoya

PERIODO Sin referencia

GRUPO MODAL Sin referencia

PROCEDENCIA Pacífico Norte

